

令和 6 年 1 月 24 日

加 賀 市 長

(担当 総務部財政課)

見 積 依 頼 書

下記のとおり見積徴収を行いますので、見積書を提出されるようお願いします。

物 件 名 等	子育て見守りネットワーク 冊子
見積提出期限 及 び 場 所	令和 6 年 1 月 25 日 午前 11 時 30 分 加賀市役所 総務部 財政課
見積書宛名	加賀市長 宮元 陸
納 入 期 限	令和 6 年 2 月 28 日
納 入 場 所	子育て応援ステーション
落 札 方 法	総価落札
注意事項	1 指定日時までに提出されない場合は、見積をご辞退されたものと解釈させていただきます。 2 会社にあっては社印、代表者印を、個人についても記名捺印をお願いいたします。

伺 番 号 第 0000342 号

品 目 明 細

年 度 令和 5 年度

件 名 子育て見守りネットワーク 冊子

伺 番 号 0000342

1 / 1

No.	品 名	印刷製本（単位：部）	分類番号	002-003-000
1	規 格	日本工業規格 A 2		
	数 量	3,000 部		
No.	品 名		分類番号	
2	規 格			
	数 量			
No.	品 名		分類番号	
3	規 格			
	数 量			
No.	品 名		分類番号	
4	規 格			
	数 量			
No.	品 名		分類番号	
5	規 格			
	数 量			
No.	品 名		分類番号	
6	規 格			
	数 量			
No.	品 名		分類番号	
7	規 格			
	数 量			

印刷仕様書

市民健康部子育て支援課子育て応援ステーション

件名	子育て見守りネットワーク就学前児童用 冊子		
紙質	別添（原稿・ 見本 ）のとおり コート紙 現物見本は財政課にあります		
印刷	両面フルカラー印刷		
形状	別添見本のとおり ※内容修正あり		
規格	日本工業規格 A 2		
数量	3,000 部	校正	要（2 回以上）
納入期限	令和 6 年 2 月 28 日（水）	納入場所	加賀市大聖寺八間道 65 番地 かが交流プラザさくら内 子育て応援ステーション ※職員の指示する場所へ納入すること。
その他連絡事項	（校正担当課・係名 子育て支援課子育て応援ステーション 担当者 大家・斉川 ） （直通 72-2565 ）		
	<ul style="list-style-type: none"> ・ 受注者決定後、打ち合わせを要します。 ・ 納入の際、50 枚ずつの束にすること。 ※見本のデータは PDF データでお渡しします。 ・ QR コードの差替えについては、データでお渡しできます ※完成後の原稿のデータを提供すること。 <p>なお、本業務により作成された冊子に関する著作権（著作権法第 27 条及び第 28 条に規定する権利を含む。）は、加賀市に帰属するものとします。</p> <ul style="list-style-type: none"> ※発注業務にかかる特許等を使用する場合は、受注業者において実施許諾を受けていること。なお、受けている場合は許可番号を表示すること。 ※納入に際しては、事前に担当課の確認を受けた上で、納入場所へ納入し納品書に受領者印をもらって財政課へお出してください（原稿及び見本は担当課に返してください）。 ※納入期限は厳守してください。万一期限内に納入出来ない事情が発生したときは、必ず担当課へ連絡して了解を得てください。 ※成果品は PDF で作成したデータを提供すること。 		

子育て見守りネットワーク（就学前児童）

事業名	修正内容
表紙	
子育て見守りネットワーク	令和6年度発行
緊急！	
いらいらしてたいてしまった…これって虐待？	加賀市子育て応援ステーションかっごネット 児童相談グループ
急用ができた！リフレッシュしたい	
1. 子育て短期支援事業	保護者の… 児童養護施設 または、 里親宅 でお預かりします。 加賀市子育て応援ステーションかっごネット 児童相談グループ 番号 4→2
2. かがファミリーサポートセンター事業	番号 8→7
3. 病児・病後児保育	(保育時間前後1時間は延長保育となり追加料金がかかります) 削除 QRコードを入れる。QRデータはお渡しします。
子どもを遊ばせる場所がないかな？	
1. 児童センター	修正なし
2. 公園	修正なし
3. かがにこここパーク	修正なし
子育てのお得な情報はないかな？	
1. こども医療費助成	修正なし
2. プレミアム・バスポート	子育てを社会全体で支えることを目的に、妊娠中の子を含めて2人以上のお子さん (満18歳未満)がいる石川県内のご家族を協賛企業が支援する事業です。
ひとりで悩む前にまず相談	
1. 加賀市役所 子育て支援課	修正なし
2. 加賀市子育て応援ステーションかっごネット	保健センター(母子保健) 児童相談グループ☎72-2565 母子保健グループ☎72-7866 詳しくは右記を参照してください。 RSフライヤー用の図に修正
3. 子育て支援センターすこやか	番号 3→4
4. こども育成相談センター	番号 4→5
5. その他の相談機関	修正なし
6. 民生委員・児童委員、主任児童委員 ※民生委員カードの確認も含む	民生委員の人数 184人→183人
子育て仲間がほしいな	
1. 保育園・認定こども園	修正なし
2. 育児サークル等	番号 1~6
3. 親子つどいの広場	番号 7~9
親子つどいの広場まんま	番号 8→7
なかよしひろば	「親子のつどいなかよしひろば」 片山津温泉井6番地 番号 9→8
子育てつどいの広場すまいる	番号 10→9
4. 地域共生の家 母屋わらわら〜と 子育て親育ち広場	削除 削除
4.加賀市子育てイベント情報	新規追加
「かが★子育て親育ちカレンダー/すこやかだより」	加賀市内の公共施設や子育て関係施設など、親子で気軽に遊びに行ける場所や活動内容等を紹介しています。 QRコード
「かが子育てパティ〜」	加賀市の0歳〜2歳児(未就園児)向けの子育て情報をInstagramで発信しています。 QRコード

【地図】

保育園・認定こども園（公立・法人）	修正なし
児童センター、育児サークル等、みらい子育てネット 親子つどいの広場	7 橋立にこにこクラブ 削除 8 「親子のつどいなかよし広場」 11 地域共生の家母屋わらわら〜と 削除 番号と地図修正 8、9、10→7、8、9
病院・診療所(小児科)	4 上出医院 削除 番号と地図を修正 5~10→4~9
相談窓口	追加 3 健康課 大聖寺八間道65番地 72-7865 6 学校指導課の同じ欄に追加 教育庶務課 72-7975 番号と地図修正 3、4、5→4、5、6
行政窓口	2 山中温泉支所を削除
公園	6 修正 わかたけこども園 横 9 修正 松が丘こども園 横



緊急!

イライラしてたいてしまった…これって虐待?

思い通りにならない子どもや、先輩パパ・ママ、おじいちゃん、おばあちゃんからの何気ない一言に不安がつり、つい大声で怒鳴ってしまったり、手を上げてしまったり…。そんなことって誰でも経験のあることですね。だけど、叱る行為が自分でも歯止めがきかなくなるようだと専門機関へ相談する事が必要です。

「助けて」と声を上げるのは恥ずかしいことはありません。相談機関を上手に使って、心にゆとりを取り戻しましょう。

加賀市子育て応援ステーションかがっこネット ^{児童相談グループ} ☎72-2565
児童相談所(石川県南加賀保健福祉センター地域支援課) ☎0761-22-0792



上手な ほめ方の ポイント

- ・できていないところよりも、できているところに注目する。
- ・できて当たり前ではなく、まだ子どもなんだからできなくて当たり前、と見ていきましょう。
- ・比較をするなら、以前のその子と。
- ・やるとき、やらないときがあったら、やったとき、確実にほめる。
- ・「ありがとう」は最高のほめ言葉。(人間にとって最も大切な、自己肯定感をダイレクトに育てる言葉です。)

上手な 叱り方の ポイント

- ・人格ではなくて、行為を叱る。
- ・ちゃんと理由を伝える。
- ・「～してはダメ」よりも、「～してね」
- ・子どもを止めて、目を見て。短い言葉で。
- ・叱る前に 10 秒数えて怒りを静めましょう。
- ・「あなた」メッセージではなく、「わたし」メッセージで。
(私は悲しい・困った・心配だ・残念だ)



明橋大二先生の「日めくり子育てハッピーカレンダー」、
「日めくりカレンダー大好き!」が伝わるほめ方*叱り方より抜粋。



あなたの
子育て
応援します!

子育て見守り ネットワーク

民生委員・児童委員、主任児童委員はあなたの一番身近な相談員です
暮らしに関すること、困ったこと、悩み事などお気軽にご相談ください



●令和4年発行

加賀市子育て応援ステーションかがっこネット
加賀市民生委員児童委員協議会



急用ができた！リフレッシュしたい！

冠婚葬祭、子どもはどうしよう。

友達の結婚式に備えて美容院にも行かなきゃいけないなあ。

1. かがっこ子育て短期支援事業

保護者の急用・急病の時や仕事の都合等で、夜間や休日等に一時的に家庭でお子さんを養育できない時に児童養護施設でお預かりします。

または、里親宅でお預かりします。

申 **問** 加賀市役所子育て応援ステーションかがっこネット **☎** 72-2565

[料金] 世帯状況や子どもの年齢によって異なります。

*2
児童相談グループ*

2. かがファミリーサポートセンター事業

いざというとき(急な残業で保育施設や学童クラブまでお迎えに行けない)や、第2子以降出産の際、上のお子さんの保育施設までの送迎、冠婚葬祭やちょっとした外出などのときに、養成講座を修了したサポーターがお子さんをお預かりします。かぜなどの回復期の預かりなどもご相談ください。

申 **問** NPO法人かもママ(親子ほっとステーション)/下河崎町79番地の2

☎ 75-7933

●緊急時(かもママ携帯)…090-2091-9373

[料金] 1時間あたり…700~900円(ひとり親家庭等優遇あり)

3. 病児・病後児保育

病気のために登園することができない場合や保育園などで突然熱を出した場合など、家庭での看護が必要な子どものために、一時保育を行います。

申 **問** かもっ子/加賀市医療センター **☎** 76-5179

保 育 日：月曜～金曜(土日祝日・年末年始は休み)

保育時間：8:30～17:30

(保育時間前後1時間は延長保育となり追加利用料金がかかります)

利用料金：1日1,500円(昼食代別、必要な場合は追加500円)

半日1,000円(昼食代別、必要な場合は追加500円)

(QRコードの貼り)



デコグキ



子どもを遊ばせる場所がないかな？

いつも家の中じゃなくて、たまにはお外にも出かけてみたいなあ。

1. 児童センター **☎** ~ **6**

市内に6か所あり、子どもたちに仲間との遊びの場として、また、子育てサークルなどの活動拠点施設として利用されています。無料で利用できます。

2. 公園 **1** ~ **14**

大きな加賀市中央公園のほかに約60箇所あります。すべり台や鉄棒などの遊具を備えた公園は約40箇所。かけっこにひなたぼっこ。お弁当を持ってふらっとお出かけてみませんか。

加賀市役所土木課維持管理グループ

☎ 72-7931

3. かがにここパーク **15**

小学生以下のお子さんが天候を気にせず、安全に安心して、そして楽しく、思いっきり遊べる屋内児童遊戯施設です。乳幼児が楽しめる大型複合遊具をはじめ、日本海側最大級の大型ネット遊具、ボルダリングやテントすべり台など、たくさんの遊具を取りそろえています。ぜひご利用ください。

9:00~17:00(定休日：毎月第3火曜日、12月31日、1月1日) 加賀市に住
所を有する利用者は無料

☎ 72-2508



子育てのお得な情報はないかな？

子育ては出費がかさむ！何かいい情報はない？

1. こども医療費助成

子育てで世帯の経済的負担の軽減を図るため、医療費を助成する制度です。

加賀市役所子育て支援課児童家庭グループ

☎ 72-7856

2. プレミアム・パスポート

妊娠中の子を含めて2人以上のお子さん(満18歳未満)がいる石川県内の

子育てを社会全体で支える事を目的に、満18歳未満のお子さんを2人以上お持ちのご家庭を県内の協賛企業が支援する事業です。

パスポートを見せると割引などの特典を受けられます。

子育てにやさしい企業推進協議会

☎ 076-255-1543





ひとりで悩む前にまず相談

育児情報っていっぱいあるけど、ありすぎてよく分からない。
うちの子には何がいいのかな…

1. 加賀市役所 ① ☎72-1111(代表)

子育て支援課／大聖寺南町二41番地 ☎72-7856(直通)

児童手当・こども医療費助成・保育園に関する手続きなど、子育て全般に関する受付窓口です。また、児童扶養手当・ひとり親家庭医療費助成・母子(父子・寡婦)福祉資金貸付など、ひとり親家庭の生活支援全般についての相談に応じます。

2. 加賀市子育て応援ステーションかがっこネット ／大聖寺八間道65番地 ② ☎72-2565(直通)



児童相談グループ 詳しくは右記を参照してください。
☎ 72-2565(直通)

↑
PRハ

母子保健グループ 保健センター(母子保健) ② ☎72-7866(直通)

母子健康手帳の交付をはじめ、母と子の健康、健診、予防接種などに関する相談に、保健師・助産師・栄養士が応じます。
詳しくは右記を参照してください。

3. 子育て支援センターすこやか(スワトン保育園内) ／潮津町ソ1番地 ④③ ☎74-2820

保育園に通園していない一般の子育て家庭を対象に育児講座やあそびの会の開催、育児サークルの支援を行っています。

4. こども育成相談センター／大聖寺八間道57番地 ④⑤ ☎73-0229

子どもの発達に関する不安や、気になる事などについて、お気軽に相談してください。

加賀市子育て応援ステーション かがっこネット

一人ひとりの子どもが健やかに成長することができるよう、妊娠期から子育て期(おおむね0~18歳まで)にわたり、切れ目のない相談や子どもの育ちを見通した継続的な支援を行う「ワンストップ相談窓口」です。

「ちょっと聞いてみようかな…」のお問い合わせから、

② 子育て応援ステーション 子育て応援ステーションってどんなところ?

令和4年度から、保育、障がい児支援、母子保健を集約し、「妊娠期」から「子育て期」にわたる情報提供や切れ目のない相談や子どもの育ちを見通した継続的な支援を行います。

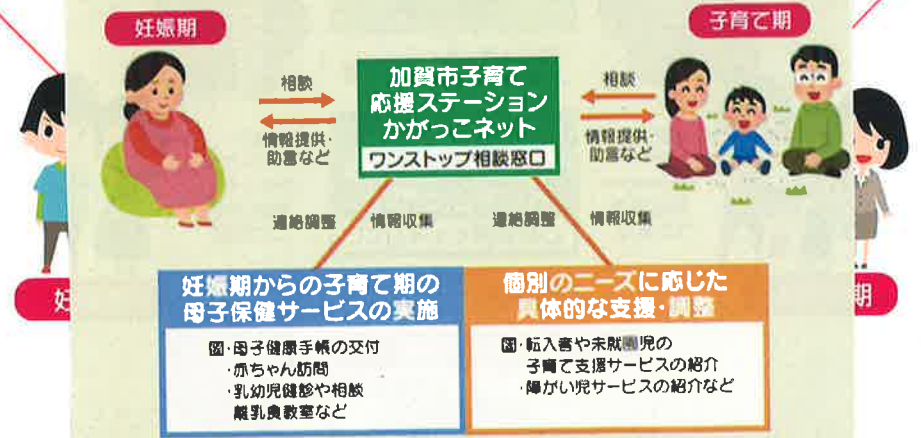

電話相談・来所相談などお気軽にご相談ください。相談は無料です。秘密は守られます。

■ 場所 〒922-0057 加賀市大聖寺八間道65番地 かが交流プラザさくら内
 ■ 時間 8:30~17:15 月曜日~金曜日 (土・日・祝日・年末年始を除く)
 ※時間外相談についてはお気軽にご相談ください。

〈時間〉 ■ お問い合わせ
 児童相談グループ 子育てのご相談について
 TEL:0761-72-2565 FAX:0761-72-5626 E-mail:kagakkonet@city.kaga.lg.jp
 上記時間外(緊急時)上記TELにおかけください。

〈お問い〉 母子保健グループ 母子保健サービス、障がい児のご相談などについて
 TEL:0761-72-7866 FAX:0761-72-5626 E-mail:boshihoken@city.kaga.lg.jp
 E-mail:kagakkonet@city.kaga.lg.jp

5. その他の相談機関

加賀市の子育て情報ホームページなどをご覧ください。



6. 民生委員・児童委員、主任児童委員

【近くに民生委員・児童委員、主任児童委員がいます】

市内には¹⁸³名の民生委員・児童委員がおり、担当する区域内での個別援助、児童健全育成、子育て支援等も行っています。

また、18名の主任児童委員がおり、児童福祉に関する事項を専門的に担当し、市との連絡や学校等との連携、地域の組織との連携を図っています。

民生委員・児童委員、主任児童委員とは



★こんなことしています。

民生委員・児童委員、それから子どものことを専門に活動する主任児童委員はあなたの一番身近な相談員です。

国から委嘱されていますが、あなたと同じ住民の一人であり、活動はボランティアです。

初めての子育てでいろいろな悩みがあるけど、家庭内や近所に相談相手がいなくて困っている、また、どこに相談していいのか分からない、そんなときこそ私たちに相談してください。あなたの立場に立って対応し、必要に応じて関係機関に伝える役割を果たしたり、関係機関と連携して問題解決のお手伝いをします。

★相談のプライバシーは守ります。

民生委員・児童委員、主任児童委員には守秘義務があります。

相談内容や身の上などの個人の秘密を守り、人格を尊重することが民生委員法第15条に明記されています。

決して外へ漏れる心配はありませんので、安心して相談してください。

★相談したい方は…

お住まいの地区の民生委員・児童委員、主任児童委員へご連絡ください。担当の委員がお分かりにならないときは、加賀市役所福祉政策課(TEL:72-7854)へお問い合わせください。



子育て仲間がほしいな

子育ての悩みや楽しさを共有できる仲間がいたらいいなあ

1. 保育園・認定こども園 ^{1~26} 1~26

いろいろな行事や遊びの会など、楽しい計画を立てて、家庭で子育て中のパパママや子ども達に遊びの場を提供しています。

2. 育児サークル等 ^{1~6} 1~7

児童センターや地区会館で、平日の午前中に活動しています。活動は多彩でフランクな交流が楽しく、未就園児や保護者、プレママ等誰でも参加出来ます。気軽に立ち寄ってください。一緒に遊びましょう。

3. 親子つどいの広場 ^{7~9} 8~10

おもに入園前の0歳から3歳のお子さんを対象とした親子の遊び場です。子育てについて専門家に相談できたり、利用者同士や先輩ママからの子育てに関する貴重な情報も収集できる場所となっています。気軽に遊びに来てくださいね。

「親子つどいの広場まんま」/下河崎町79番地の2 ⁷ 8
毎週 月~金 9:30~15:00 ☎75-7933

※詳しくはお問い合わせください <http://kamomama.com>

「親子のつどいながほひろば」/片山津温泉井6番地 ⁸ 10

「なかよしひろば」/片山津温泉井6 ⁹ 9
毎週 月~金 10:00~16:00 ☎74-5555

「親子つどいの広場すまいる」/山代温泉山背台1丁目24番地1 ⁹ 10
毎週 月~金 10:00~15:00 ☎76-1085

加賀市子育てイベント情報

4. ~~地域共生の家~~ 母屋わらわら~っと ¹¹ 11

消滅

~~妊婦さんや子育て親子、シニアさんまでの居場所。毎週月・火曜日は「子育て親育ち広場」を開設。妊婦さんや子育て親子さんに細やかな支援やシニアさんとの交流事業を行っています。~~

「子育て親育ち広場」/山代温泉北部1丁目167
毎週 月・火 10:00~14:30

ここいわ ☎76-9118

「おむすび子育て親育ち広場」/おむすびだより

「おむすび子育て広場」

加賀市 子育て支援 マップ



保育園・認定こども園(公立・法人)

No.	名称	所在地	電話番号	MAP
1	大聖寺保育園	大聖寺町山86番地11	72-0290	□
2	森城保育園	大聖寺町生町62番地	72-1809	□
3	庄保育園	西盛町45番地1	77-2524	C-2
4	菊座保育園	勸修町22番地1	76-2189	C-2
5	剣倉保育園	水田丸町又55番地	76-2404	C-2
6	作見保育園	作見町ナ51番地1	74-1499	C-2
7	スワトン保育園	津津町1番地2	74-2820	C-1
8	勤情保育園	勤情町へ6番地1	74-1567	C-1
9	橋立保育園	小塚町177番地2	75-2824	B-1
10	加瀬保育園	保岡町8番地	76-3361	C-2
11	山中中央保育園	山中温泉泉柱木町又11番地1	78-1739	ハ
12	河南保育園	山中温泉長谷田町341番地	78-1542	C-3
13	キッズランドいなみえん	片山温泉泉井6番地	74-5555	C-1
14	やくおうえん	山代温泉8の168番地1	76-1642	イ
15	第2やくおうえん	山代温泉8の168番地1	76-1642	イ
16	わかたけこども園	別所町深瀬岡地10番地7	76-3544	C-2
17	たちばなこども園	麻坂町ハ31番地	72-3632	□
18	新生保育園	河原町カ35番地2	76-1395	C-2
19	清和保育園	大聖寺町敷又121番地1	72-0800	B-2
20	朝陽保育園	山代温泉北部3丁目23番地	77-0311	イ
21	清心こども園	打越町ホ24番地1	74-1485	C-1
22	聖光保育園	麻坂町平山2番地1	73-2821	B-2
23	松が丘こども園	山田町工1番地22	73-1230	B-2
24	山中保育園	山中温泉菅谷町245番地1	78-2226	ハ
25	山中ふたば保育園	山中温泉大町町1丁目107番地1	78-2475	C-3
26	かが幼稚園	大聖寺町町ホ34番地	72-3980	□

児童センター、育児サークル等(★)、みらい子育てネット(☆) 親子つどいの広場

No.	名称	所在地	電話番号	MAP
1	大聖寺児童センター ★大聖寺どんりひろば ★CCNかが子育てネット	大聖寺町西町57番地1	73-2802	□
2	山代児童センター ★山代かののCLUB ★CCNかが子育てネット	山代温泉泉22番地2(7区)	76-2405	イ
3	片山児童センター ★片山温泉にぎわい広場 ★CCNかが子育てネット	片山温泉泉19番地1(4区)	74-8513	C-1
4	勤情児童センター ★勤情まぐろクラブ ★CCNかが子育てネット	勤情町ホ15番地1(6区)	74-7234	C-1
5	作見児童センター ★作見のまわりサークル ★CCNかが子育てネット	松が丘1丁目8番地1	72-8668	B-2
6	山中児童センター ★にっこ子育て広場 ★CCNかが子育てネット	山中温泉西柱木町10番地1	78-3536	ハ
7	★橋立にぎわいクラブ 橋立地区会館内(橋立出張所併設)		75-2944	B-1
8	かがファミリーサポートセンター 親子つどいの広場まんま	下河崎町79番地2	75-7933	B-2
9	なかとひろば	片山温泉泉井6番地	74-5555	C-1
10	親子つどいの広場まいる	山代温泉山崎台1丁目24番地1	76-1085	イ
11	成城児童センター ★にっこ子育て広場	山代温泉北部3丁目167	76-9116	イ

病院・診療所(小児科)

No.	名称	所在地	電話番号	MAP
1	勤情診療所	勤情町口128	74-1574	C-1
2	うわだん小児科医院	下河崎町へ101-1	73-0398	B-2
3	加賀市医療センター (かもつ)	作見町リ36番地	72-1188	C-2
4	上出医院	勤情町イ204	74-1607	C-1
5	刈谷医院	山代温泉山崎台1-68	77-6116	イ
6	国立病院機構石川病院	手塚町サ150	74-0700	C-1
7	近藤医院	津津町コ9	74-1231	C-1
8	竹谷小児科医院	大聖寺町馬場町14-5	73-6800	□
9	山中温泉縮くもり診療所	山中温泉上野町ル15-1	78-0301	ハ
10	ながたクリニック	山代温泉北部3丁目72番地	77-7373	イ

健康課 大聖寺八間道55番地 72-7865 □

相談窓口(令和4年4月現在)

No.	名称	所在地	電話番号	MAP
1	加賀市役所 子育て支援課	大聖寺町二丁目41番地	72-1111 72-7856	□
2	子育て支援センターかがネット 保育園センター(親子保育)	大聖寺八間道65番地	72-2565 72-7866	□
3	子育て支援センターすこやか	スワトン保育園内	74-2820	C-1
4	こども育成相談センター	大聖寺八間道57	73-0229	□
5	学校指導課	大聖寺町二丁目11番地5	72-7886	□

行政窓口(令和4年4月現在)

No.	名称	所在地	電話番号	MAP
1	加賀市役所	大聖寺町二丁目41番地	72-1111	□
2	山中温泉支所	山中温泉本町2丁目24番地	78-4172	ハ
3	加賀市行政サービスセンター (市民センター)	作見町リ25番地1 (アビオンシティ加賀内1階)	76-7088	C-2

公園(遊具を備え、比較的分かりやすい場所にある公園を掲載しました)

No.	名称	所在地	電話番号	MAP	
1	巨間山公園	大聖寺町巨間山町86番地7		大聖寺保育園横	□
2	大聖寺東部公園	大聖寺町2丁目2番地		加賀体育館前	□
3	松原公園	山代温泉山崎台16番地60番地		山代グラウンド奥	C-2
4	山代北部第三公園	山代温泉北部3丁目24番地		勤情保育園横	イ
5	山代北部第五公園	山代温泉北部3丁目5401		せいのーホール境内うしろ	C-2
6	緑ヶ丘公園	別所町深瀬岡地100の4		わかたけ保育園横	C-2
7	若葉台中公園	若葉台97		山代方面からの入口	C-2
8	小宮波公園	小宮波町1丁目112			B-2
9	松が丘第一公園	松が丘1丁目2		松が丘保育園横	B-2
10	白山公園	白山台50の3		白山グラウンド併設	B-2
11	栄山湖湖畔公園	津津町イ106番地		科学の館横	C-1
12	中田児童公園	山中温泉泉柱木町ホ24番地			C-3
13	かつら児童公園	山中温泉泉柱木町又11番地1の一部		山中中央保育園横	ハ
14	大聖寺中央公園	山代町国青地、山田町リ又、ユ、コ			B-2
15	かがこここパーク	山田町リ245番地2			B-2

地図番号修正

解除

解除

解除

解除