

令和 5年 4月 19日

加 賀 市 長

(担当 総務部財政課)

見 積 依 頼 書

下記のとおり見積徴収を行いますので、見積書を提出されるようお願いします。

物 件 名 等	「のりあい号」乗車回数券
見積提出期限 及 び 場 所	令和 5年 4月 20日 午前 11時 30分 加賀市役所 総務部 財政課
見積書宛名	加賀市長 宮元 陸
納 入 期 限	令和 5年 5月 12日
納 入 場 所	加賀市企画課
落 札 方 法	総価落札
注意事項	1 指定日時までに提出されない場合は、見積をご辞退されたものと解釈させていただきます。 2 会社にあっては社印、代表者印を、個人についても記名捺印をお願いいたします。

伺 番 号 第 000057 号

品 目 明 細

年 度 令和 5 年度

件 名 「のりあい号」乗車回数券

伺 番 号 0000057

1 / 1

No.	品 名	印刷製本（単位：部）	分類番号	002-003-000
1	規 格	2枚綴り一般券（別紙仕様書のとおり）		
	数 量	1,500 部		
No.	品 名	印刷製本（単位：部）	分類番号	002-003-000
2	規 格	12枚綴り一般券（別紙仕様書のとおり）		
	数 量	400 部		
No.	品 名	印刷製本（単位：部）	分類番号	002-003-000
3	規 格	12枚綴り障害券（別紙仕様書のとおり）		
	数 量	300 部		
No.	品 名		分類番号	
4	規 格			
	数 量			
No.	品 名		分類番号	
5	規 格			
	数 量			
No.	品 名		分類番号	
6	規 格			
	数 量			
No.	品 名		分類番号	
7	規 格			
	数 量			

印刷仕様書

政策企画部企画課

件名	のりあい号乗車回数券										
紙質	別添（見本）のとおり										
印刷	別添（見本）のとおり										
規格	別添（見本）のとおり										
形状	別添（見本）のとおり										
数量	2,200部	校正	要								
納入期限	令和5年5月12日	納入場所	企画課								
<p>その他連絡事項 （校正担当課・グループ名 企画課企画調整・広報グループ 担当者 鶴田 ） （内線 3247 ）</p> <p>※数量の内訳</p> <table border="1"> <thead> <tr> <th>種類</th> <th>2枚綴り （一般券）</th> <th>12枚綴り （一般券）</th> <th>12枚綴り （障害券）</th> </tr> </thead> <tbody> <tr> <td>部数</td> <td>1,500部</td> <td>400部</td> <td>300部</td> </tr> </tbody> </table> <p>※窓あき封筒の場合、窓の部分は「グラシン紙」または「植物を原料とするプラスチック」を使用すること。 ※発注業務にかかる特許等を使用する場合は、受注業者において実施許諾を受けていること。なお、受けている場合は許可番号を表示すること。 ※納入に際しては、事前に担当課の確認を受けた上で、納入場所へ納入し納品書に受領者印をもらって財政課へお出してください（原稿及び見本は担当課に返してください）。 ※納入期限は厳守してください。 ※納入期限に限らず可能な場合は早く納入をお願いします。</p>				種類	2枚綴り （一般券）	12枚綴り （一般券）	12枚綴り （障害券）	部数	1,500部	400部	300部
種類	2枚綴り （一般券）	12枚綴り （一般券）	12枚綴り （障害券）								
部数	1,500部	400部	300部								

一般券 (2回)

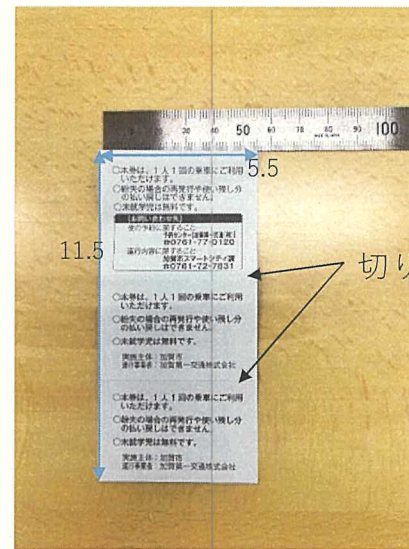
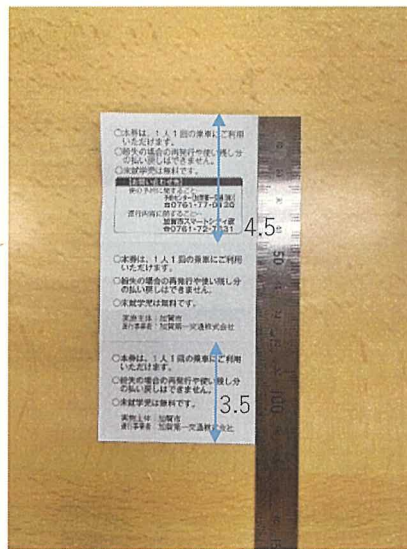

見本

サイズ・レイアウト・文字は見本のとおり
 厚み：0.1~0.12mm
 紙色：rgb(211,230,237)
 ※近似色であれば可とする

障害者券 (2回)

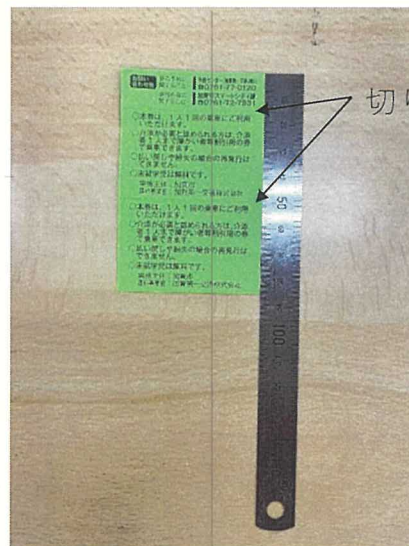
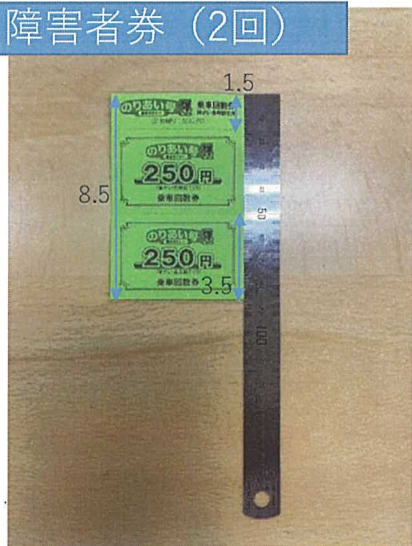

サイズ・レイアウト・文字は見本のとおり
 厚み：0.1~0.12mm
 紙色：rgb(148,205,76)
 ※近似色であれば可とする

一般券 (12回)

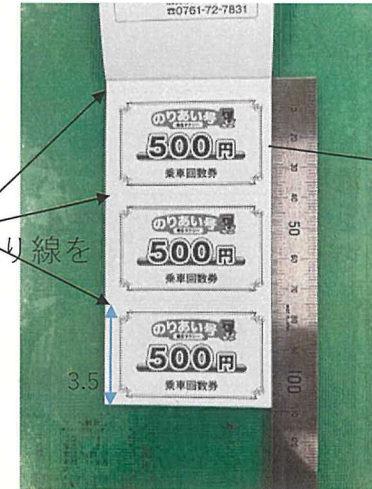
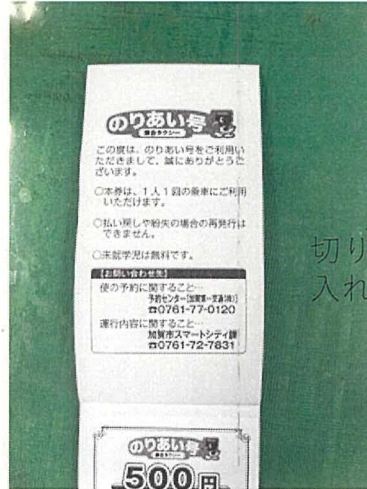
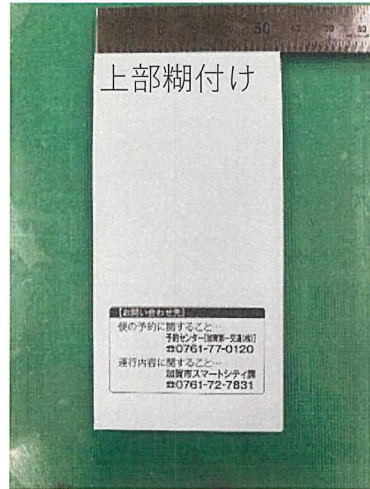

見本

- 裏面
- 本券は、1人1回の乗車にご利用いただけます。
 - 紛失の場合の再発行や使い残し分の払い戻しはできません。
 - 未就学児は無料です。
- 実施主体：加賀市
運行事業者：加賀第一交通株式会社

サイズ・レイアウト・文字は見本のとおり
厚み：0.1~0.12mm
紙色：rgb(211,230,237)
※近似色であれば可とする

障害者券 (12回)

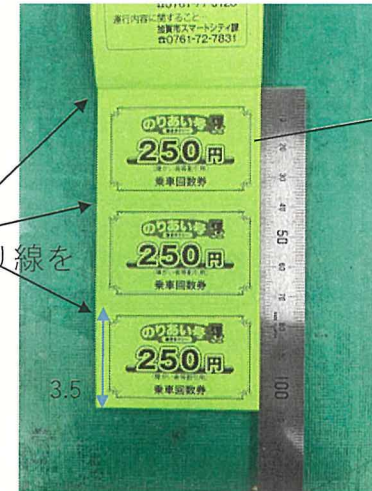
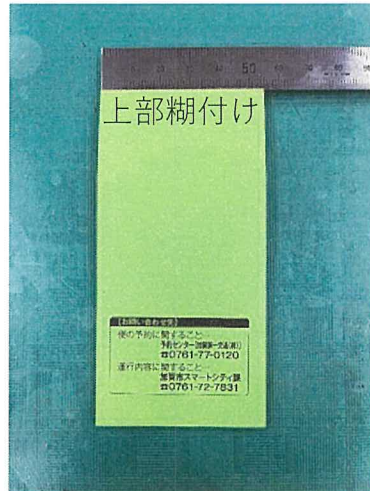

- 裏面
- 本券は、1人1回の乗車にご利用いただけます。
 - 介添が必要と認められる方は、介添者1人まで障がい者割引用の券で乗車できます。
 - 払い戻しや紛失の場合の再発行はできません。
 - 未就学児は無料です。
- 実施主体：加賀市
運行事業者：加賀第一交通株式会社

サイズ・レイアウト・文字は見本のとおり
厚み：0.1~0.12mm
紙色：rgb(148,205,76)
※近似色であれば可とする