広報
平成30年(2018)
8月
No.155

かが

可能性を未来へ紡ぐ

ここからはじまる物語

特　　集

新たなビジネスを創りだす ローカルベンチャー

（地方の起業家）

人口減少対策室　☎ 72-7840

地域おこし協力隊制度を活用した地方での起業

加賀市では、人口減少への対策として、新しい人の流れをつくる移住・定住の促進に向けた取り組みを進めています。

その一つとして、平成28年度からローカルベンチャー（地方の起業家）育成の実績を有する民間団体と連携し、「ローカルベンチャー育成事業」を始めました。この事業では、加賀市での起業に意欲のある都市部の若者等を地域おこし協力隊（※）として募集し、地元住民や企業と協働しながら3年以内の起業を目指します。

※地域おこし協力隊…

都市部から地方に住所を移し、地域ブランドの開発や農林水産業への従事、住民の生活支援など、隊員の能力や適性および地域の実状に応じた「地域協力活動」を行いながら、その地域への定住・定着を図ることを目的とした総務省の制度です。

僕たち私たち
お先に地域おこし協力隊として活動しています

堺 正憲 さん　霜下 靖允 さん　山田 真名美 さん　中 裕也 さん　四津谷 瞬 さん

5人の活動は
Facebook をチェック

Next Commons Lab 加賀
始動

▲ NCLK の拠点の1つである山中サテライトオフィスでのミーティング

13人の若者が加賀へ移り住む

市では、平成29年3月にローカルベンチャー育成支援の基盤となる「Next Commons Lab加賀」（以下「NCLK」といいます）の事務局としてマネジメントを行う地域おこし協力隊を2人委嘱するとともに、同年5月には市内の地域資源を活用した新たなビジネスの創出を目指す10のプロジェクトを決定しました。

その後、プロジェクトの事業化にチャレンジする地域おこし協力隊9人と、マネジメントを行う1人を委嘱しており、本年4月に残る1人の隊員が着任したことで、本格的なスタートを切りました。

現在は、それぞれのプロジェクトの実現に向け、市内で活動を展開しています。

今後、13人のメンバーが地域に入って活動を行います。地域の皆さんの温かいご支援をお願いします。

▲ NCLK の 10 プロジェクトの記者発表会

これからの加賀市を進化させていく

10 の
プロジェクト

×

10 人の
起業家

起業家は 3 年以内の起業や事業開発に取り組みながら、自分たちの手で理想の暮らし方や働き方を実践。地元の人や資源と深くかかわりながら活動することで、地域活性化や持続可能な「あたらしい社会」をつくっていきます。

プロジェクト名	
プロジェクト内容	抱　負

01　暮らしを魅せるスローツーリズム

H29 年 11 月委嘱　橋本（はしもと） 浩司（こうじ） さん（珠洲市出身）

加賀の暮らしや加賀らしさを感じられるツーリズムの企画・プロデュースを行います。

石川まるごとつながれる拠点と各地の特色を活かしたツーリズムを創りたいと思っています。加賀の伝統文化や自然等たくさんの魅力をつなげ、交流人口を増やしていきます。

現代版北前船　02

H29 年 12 月委嘱　藤永（ふじなが） 晋悟（しんご） さん（東京都出身）

加賀の特産品や技術、文化、人材を市外に流通させ、地域への還元を目指します。

「物産コーディネーター」と名乗っています。共感できる加賀の魅力的なモノとヒトを繋ぎます。最終的には活動を通して、今の子供が大人になっても住み続けたいまちづくりを目指します。

03 HUB 台湾

H30 年 1 月委嘱　王 立中（おう りちゅう）さん（台湾出身）

友好姉妹都市のある台湾と人材、資源、ビジネスモデルなどが自由に行き来できる仕組みを構築します。

ネットメディアで加賀市の日常生活と観光情報を発信して、加賀市の知名度を上げることを目指し、観光・留学・産業など、いろんな面で台湾と加賀の繋がりを作っていきます。

04 茶産地再興

H29 年 10 月委嘱　直地 晴美（なおぢ はるみ）さん（金沢市出身）

打越茶の販路拡大や茶文化の発展・普及を目指します。

打越製茶農業協同組合さんと一緒に、茶産地再興プロジェクトとして活動しています。地元の人に愛される加賀茶。日本や世界の人々にも楽しんで頂ける加賀茶の発信に奮闘中です。

05 温泉コモンズ

H29 年 10 月委嘱　並木 洋輔（なみき ようすけ）さん（東京都出身）

かつての湯治文化を新興し、多くの人に温泉を利用してもらうことを目指します。

加賀の温泉文化を新しい形で表現するプロジェクトでやってきました。温泉文化が育んだ魅力を外に伝え、地元の人と外から来た人が、いい形で混ざり合う場を作りたいです。

06 越境するカフェ

H30 年 2 月委嘱　小城 聡子（こじょう さとこ）さん（広島県出身）

食の提供を軸とした事業開発をしながら、「食材・文化・人」が行き交う企画や仕掛けづくりを行います。

柔らかくて強い人で溢れている加賀。自然や文化や歴史に恵まれている加賀。愛を沢山蓄えこんでいる加賀。加賀の輝きを発信・循環させるチャネルを一緒に構築するのが私の仕事です。

07 未来の福祉

H29 年 9 月委嘱

生駒 朋子（いこま ともこ）さん（岐阜県出身）

既存のコミュニティに居場所がないと感じる人に対しての自立支援を行っていきます。

居場所作りや就労支援、シェアハウスなどの仕組みを整え、経済的・精神的に自立できる仕組みづくりをしていきます。

一方的に支える支援ではなく共生できるコミュニティを作ります。

Gifted Academy 08

H29 年 10 月委嘱

大森 達生（おおもり たつお）さん（静岡県出身）

発達障害の人を対象とした IoT を中心とする学びの場をつくります。

現代社会では、生まれついての偏りのためにスムーズに生きるのが難しい人たちの居場所は、なかなか見つかりません。弱くても支え合っていけるコミュニティを創りましょう。

映像ワークショップ 09

H30 年 3 月委嘱

木村 悟之（きむら のりゆき）さん（群馬県出身）

映像作品の上映、映像にまつわるワークショップ、映像記録制作の 3 つを軸に活動。

映画館のない加賀市で、他の地域では見られない映像作品や映画を紹介していきます。また、地域と協力しながら家庭に残されている写真や映像資料の発掘を計画中です。映像制作の依頼も承ります。

local::with 10

H30 年 4 月委嘱

松沢 隆仁（まつざわ たかひと）さん（東京都出身）

加賀市の特産品や観光地を多くの人に届けるメディアを作り、特産品の EC (通販) 展開も目指します。

web 制作・web マーケティングのスキルを使って、加賀市の特産品や観光地・魅力を多くの人に発信できる web メディアを作っていきたいです。

NCLK 事務局として

ローカルベンチャーをサポート

小川 雄 さん

岡田 裕介 さん

（一社）Next Commons Lab からも手厚いバックアップ

篠﨑（しのざき） 健治（けんじ） さん（神奈川県出身）

H29 年 3 月委嘱

地方で起業したい人がいる。その挑戦を応援したいと思う地元の人がいる。その「風」の人と「土」の人を繋ぐ役割として、自分に何ができるか常に試行錯誤していきたいです。

中川（なかがわ） 将志（まさし） さん（金沢市出身）

H29 年 8 月委嘱

私の役割は、加賀市で新規事業をおこす、移住起業者の活動を支援することです。彼らや地域の皆さまが、集い交わる場をしつらえて、“可能性の息吹”に溢れるまちをつくりたいです。

山根（やまね） 美紗斗（みさと） さん（東京都出身）

H29 年 3 月委嘱

広報コーディネーターとして各プロジェクトを見ながら、街を五感で楽しみ心身ともにリフレッシュできるアクティビティの開発を行っています。旅人も住民も“かがやける”、加賀をそんな場にしていきたいです。

pick up

加賀のお茶・紅茶の新パッケージ完成

直地さんがデザインした新しいパッケージを市長に報告しました。

山中での活動拠点が完成

地域おこし協力隊の活動をふりかえる会

地域おこし協力隊がどのような活動を展開しているかを報告。

イベント出店

アビオシティ加賀で開催された「#なにかがマーケット」に出店。

気軽に立ち寄れる女性限定サロン

毎週木曜日にかが交流プラザさくらにて開催中。

山代での活動拠点「山代コドン」

「山代コドン」はコワーキングカフェとして誰でも利用できます。

それぞれのプロジェクトが続々とカタチになる

加賀市職員募集

申込期間　8月1日(水)～31日(金)

試験日・会場

【1次試験】

■**保育士**

9月16日(日)　8時30分～

市役所

■**消防職B**

9月16日(日)　8時30分～

消防本部

【2次試験】10月下旬予定

※詳細は1次試験合格者に通知します。

試験科目

【1次試験】

一般教養試験、適性検査、小論文、体力測定（消防職のみ）

【2次試験】口述試験、実技試験（保育士のみ）

申込方法　申込書に必要事項を記入して提出してください（郵送可・8月31日必着）。

※申込書は市総務課、総合案内、山中温泉支所および各出張所で配布するほか、市ホームページからも取得できます。

試験区分		採用予定	受験資格
平成31年4月1日付採用	保育士	5人程度	①平成元年4月2日以後に生まれた人 ②保育士の資格を有する人または平成31年3月31日までに保育士の資格を取得見込みの人
	消防職B	2人程度	①平成9年4月2日以後に生まれた人 ②高等学校を卒業または平成31年3月31日までに卒業見込みの人

※保育士は短大卒程度、消防職Bは高校卒程度の一般教養試験となります。
※原則として、加賀市内に居住する人、または居住見込みの人が対象です。

申・問総務課（人事係）
☎72-7800
〈郵送の場合〉
〒922-8622
加賀市大聖寺南町二41番地
加賀市役所総務部総務課人事係

地域ICTクラブ部員ボランティアスタッフ募集

市内3カ所（かが交流プラザさくら・片山津地区会館・山中児童センター）で、児童生徒と大人が一緒にプログラミングなどを学ぶICTクラブを開催します。

児童生徒募集　小学校1年生～高等学校3年生（小学校1～4年生は保護者同伴）

各クラブ定員　10人程度

参加費　無料

※パソコン・教材は用意します。

ボランティアスタッフ募集中

子どもたちにプログラミングを教える以外にも、広報活動・事務作業・会場準備等もあるため、プログラミングができない人も大歓迎。年齢・性別・経験は特に問いません。

申・問生涯学習課
☎72-7980

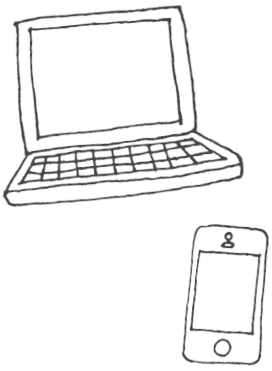

かが交流プラザさくら		片山津地区会館		山中児童センター	
8月18日(土)	17時～19時	毎月第2・4土曜日 ※初回は8月11日	19時～21時	毎月第4木曜日 ※初回は8月23日	18時～20時
9月 8日(土)					
10月13日(土)					
11月17日(土)					

10月中旬にコンビニ交付サービス開始

コンビニ交付サービスとは

マイナンバーカード（写真付き）を利用して、住民票の写しや印鑑登録証明書等の証明書を全国のコンビニエンスストア等で取得できるサービスです。

平成30年10月中旬から市役所に来庁することなく、最寄りのコンビニエンスストア等で、証明書を取得できるようになります。

取得できる証明書

- 住民票の写し（全員・個人）
- 印鑑登録証明書
- 戸籍全部（個人）事項証明書
- 戸籍の附票の写し（全部・一部）

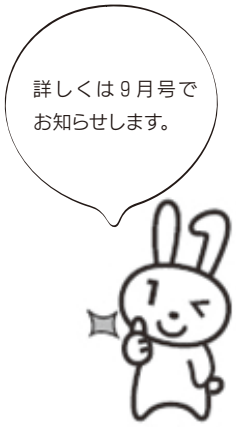

▲マイナンバーキャラクター マイナちゃん

マイナンバーカードの申請受付中

コンビニ交付サービスを利用する際は、「利用者証明用電子証明書」が搭載されているマイナンバーカードが必要です（住民基本台帳カードは利用できません）。

マイナンバーカードの申請は、市役所窓口課、山代・片山津出張所、山中温泉支所でできます。また、市役所窓口課では、写真撮影を行うサービスも実施しています。

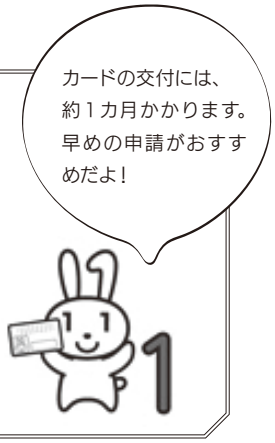

問窓口課 ☎72-7881

国民健康保険税「子どもの均等割額減免」

加賀市国民健康保険では、子育て世帯の負担軽減を図るため、平成30年度4月にさかのぼり国民健康保険に加入する子ども（18歳未満）に係る均等割額を減免します。対象世帯には、後日通知を送付します。

均等割額の2分の1（軽減対象世帯は軽減後の均等割額の2分の1）を減免します（下表参照）。なお、この減免については申請の必要はありません。

子ども1人あたりの減免額（1年単位）	
軽減非該当世帯	18,250円
2割軽減世帯	14,600円
5割軽減世帯	9,125円
7割軽減世帯	5,475円

参考　平成30年度均等割額　36,500円(年)

問保険年金課 ☎72-7860

6月市議会定例会報告

6月1日～6月19日にかけて市議会定例会が開催されました。

次のとおり、案件が承認、可決、同意されました。

- **報告案件　3件**
- **平成30年度補正予算案件　3件**
- **条例案件　3件**
- **その他案件　3件**
- **人事案件　3件**
- **議会意見書　2件**

詳しくは、議会ホームページまたは議会だよりをご覧ください。

加賀温泉郷寛平ナイトマラソン2018　交通規制

と　き／9月1日㈯ 16時スタート（制限時間5時間）
ところ／山中座～我谷ダム～九谷ダム～県民の森～東谷地区～四十九院トンネル～山中座

間寛平さんプロデュースのナイトマラソン。当日はコースおよびコース付近の道路で車両の通行が規制されます。自転車、歩行者のコースの横断も規制されますので、皆さんのご理解とご協力をお願いいたします。

加賀路を走るランナーに沿道からの温かいご声援をお願いいたします。選手以外の人でご来場の際は、JR加賀温泉駅からの無料シャトルバスをご利用ください（臨時駐車場：加賀市医療センター）。

その他、大会の詳細は公式ホームページをご覧ください。

■大会公式サイト
http://www.kagaonsenkyoukanpeinightmarathon.com/

問マラソン開催推進室　☎72-7922

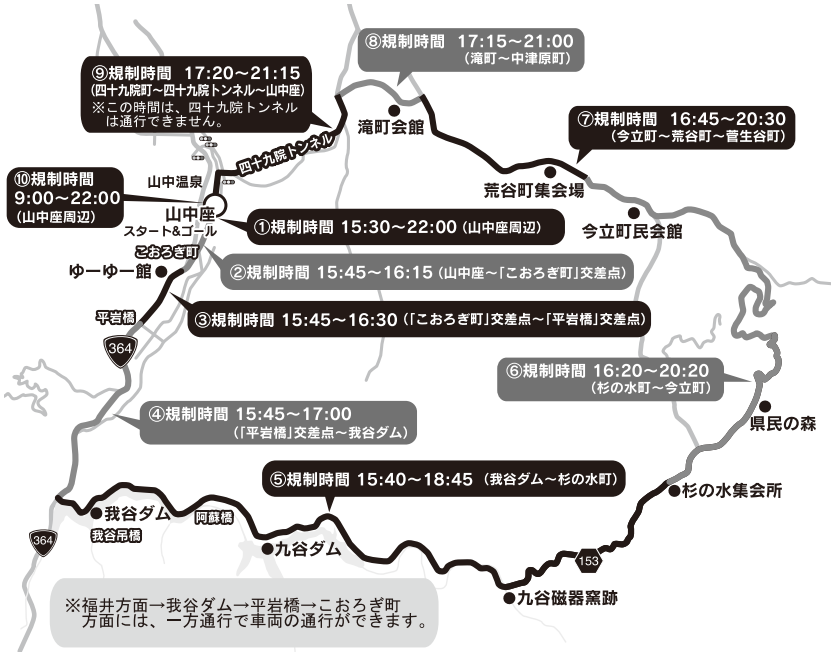

サイエンスマジックショー

と　き／8月18日㈯　14時～15時
ところ／中央図書館2階　視聴覚ホール

科学のふしぎな現象をつかった手品を行います。

■講　師　貝田 明 さん（サイエンスヒルズこまつ勤務）
■対　象　幼児から一般

問中央図書館　☎73-0888

親子で楽しむ季のしらべとおはなし
沖縄の風を感じる三線（さんしん）とエイサー

と　き／8月11日㈷　11時～12時（開場10時30分）
ところ／九谷焼美術館　2階ホール

金澤三線会による沖縄伝統楽器「三線」の演奏、沖縄の踊り「エイサー」と加賀市立中央図書館司書による読み聞かせを行います。

■対　象　幼児（保護者同伴）から大人

問茶房古九谷　☎72-6366

カモナホール
真夏の落語会～宿屋ばなし～

と　き／8月19日㈰　15時～（開場14時30分～）
ところ／加賀市文化会館（カモナホール）ロビー

今年のテーマは「宿屋ばなし」。笑いで暑さを吹き飛ばそう！

■出　演　桂 壱ノ輔 さん
　　桂 治門 さん
■料　金　前売1,000円、当日1,200円、一般ペアチケット1,500円（前売りのみ）、学生（高校生以下）500円

問加賀市文化会館　☎77-2811

男女共同参画講演会

夫源病（ふげん）～熟年期のラクな夫婦関係を考える～

と　き／8月25日㈯ 13時30分～15時　**ところ／市民会館　大ホール**

「夫源病」とは読んで字のごとく、夫が源（原因）の病気。夫の言葉や行動がストレスとなり、妻に更年期障害のような症状が出てしまう病気のことです。

更年期の女性だけでなく、30代40代の若い女性にも多く見られるとのこと。苦しまず、もっと楽な夫婦関係を築くためのコツを、「夫源病」の名付け親であり、現役の医師である石蔵氏に語ってもらいます。

■**講　師**　石蔵 文信 さん（医師）
※手話通訳、要約筆記あり

問地域づくり推進課　☎72-7836

第28回芭蕉祭山中温泉全国俳句大会 吟行句会 要申込

と　き／9月17日㈷ 8時30分～受付
ところ／山中座

■**特別講演**　「魅惑する山中温泉―俳聖芭蕉と詩佛を中心に―」
■**講　師**　畑中 榮 さん（金沢大学国語国文学会員、北陸古典研究会員、石川漢字友の会理事）
■**吟行投句**　2句1組
■**参加費**　1,000円（吟行投句料・作品集込）
※昼食は各自でご用意ください。
会場周辺の食事処をご利用ください。
■**申込締切**　8月31日㈮

問芭蕉祭山中温泉全国俳句大会実行委員会（生涯学習課内）　☎72-7980

ハーバリウムをつくろう！ 要申込

と　き／8月11日㈷ 10時30分～11時30分
ところ／山中図書館2階　会議室

インテリアとして人気の「ハーバリウム」を作ります。

■**講　師**　出嶋 裕子 さん
■**料　金**　300円（材料費）
■**定　員**　20組（先着順）
■**対　象**　幼児、児童（幼児、小学校低学年まで保護者同伴）

問山中図書館　☎78-4441

8月行事 and more

8月4日㈯　14時～15時30分
市民文化講演会
場：長生殿3階
講師：若宮 正子 さん

8月5日㈰
春夏秋冬杯ソフトバレー競技（一般）
場：スポーツセンター

8月5日㈰～9日㈭
関西＆北陸地区高校対抗テニス大会
場：中央公園テニスコート

8月6日㈪～8日㈬
北信越中学校総合競技大会　卓球競技
場：スポーツセンター

8月11日㈷
石川県卓球選手権中学生大会
場：スポーツセンター

8月13日㈪
小林杯ソフトテニス（高校生）
場：中央公園テニスコート

8月25日㈯・26日㈰
北陸加賀カップミニバスケットボール大会（男子）
場：スポーツセンター

8月26日㈰
北國新聞社杯争奪家庭婦人バレーボール大会（一般）
場：加賀体育館

8月26日㈰・27日㈪
第32回全国北前船セミナー
場：セミナーハウスあいりす
・26日㈰　13時～
記念講演「考古学から見た北前船文化」・研究レポート
・27日㈪　9時～
研究レポート・シンポジウム「石や焼き物の流通と北前船」

9月30日㈰　15時開演
オーケストラ・アンサンブル金沢 設立30周年記念加賀公演

問加賀市文化会館 ☎77-2811

児童扶養手当・ひとり親家庭医療費助成現況届を提出してください

対象者には7月末に現況届の通知を送付します。現況届の提出がない場合、手当の支給や医療費助成を受けられなくなります。必ず提出してください。

提出期間　8月1日(水)～31日(金)

提出先　子育て支援課

※なお、ひとり親家庭医療費助成現況届は、山中温泉支所、各出張所でも提出できます。

問子育て支援課
☎72-7856

特別児童扶養手当・障害児福祉手当・特別障害者手当現況届を提出してください

対象者には8月上旬に現況届・所得状況届の通知を送付します。必要書類を添えて期間内に提出してください。

提出期間　8月10日(金)～9月11日(火)

提出先　ふれあい福祉課

問ふれあい福祉課
☎72-7852
FAX72-7797

心身障害者医療費受給者証を更新します

現在交付されている受給者証は、8月1日に更新となります。

対象者には新しい受給者証を7月に送付しました。有効期限の切れたものは返却してください。

返却場所　ふれあい福祉課、山中温泉支所、各出張所

申・問ふれあい福祉課
☎72-7852
FAX72-7797

ウオーキング会を開催しませんか

加賀市ウオーキングマップをより多くの人に活用していただくために、ウオーキング会の開催を希望する団体を募集します。

希望団体には、「Mellowかが」が講師の派遣やコースの誘導などをお手伝いします。企業の福利厚生や各種団体のイベントなどに、ぜひ活用してください。

対象団体　20人程度の参加者がいる市内の企業や各種団体

料　金　無料

申・問Mellowかが（NPO法人かもママ内）
☎73-0203

問健康課
☎72-7865

『メタボ撃退プール教室』参加者募集

水中での運動は、関節への負担が少なく、さらにエネルギー消費量を増大させることができ、メタボリックシンドロームの予防や改善に大きな効果が期待できます。

水中での運動方法や竹馬を使った有酸素運動も体験できるプール教室を、加賀市水泳協会と市が合同で開催します。ぜひご参加ください。

と　き　8月28日(火)、9月11日(火)、10月2日(火)
18時～20時
（講義30分、実技1時間30分程度）

ところ　中央公園プール

対　象　市内に在住する40歳以上の人

参加費　無料

定　員　15人程度

申込方法
電話またはファクスで申込

※一人何回でも参加できます。

申・問健康課　☎72-7865　FAX72-5626

行政評価委員の募集

市が実施した事業について、市民目線で評価・検証を行う行政評価委員を募集します。

応募資格　18歳以上で市内に在住または勤務し、分野を問わず、地域のまちづくりに積極的に携わっている人

主な活動内容　委員会および公開外部評価会への出席（11月頃を予定、昨年度は2回開催）

任　期　平成31年3月末まで

募集人数　2人程度

募集期間　8月1日(水)～17日(金)

申込方法　申込書を提出

※申込書は企画課にあるほか、市ホームページからダウンロードもできます。

申・問企画課
☎72-7830

加賀市納税コールセンターの開設

8月1日から「加賀市納税コールセンター」を開設します。納付期限を過ぎても納付確認がとれない人に対し、電話で納付を呼びかけます。

電話では、必ず「加賀市納税コールセンターの○○です」と名乗り、未納の税料目と期別等をお知らせします。

なお、コールセンターでは、金融機関名や口座番号を聞いたり、ＡＴＭでの振り込みを指示したりすることはありません。

電話時間帯

平日　9時～20時

土・日・祝日　9時～17時

対象税料目

市・県民税、固定資産税・都市計画税、軽自動車税、国民健康保険税、介護保険料、後期高齢者医療保険料、保育園保育料、市営住宅使用料

問税料金課（収納係）　☎72-7819

通話録音装置の無料貸し出し

振り込め詐欺などの悪質な電話から高齢者を守るために、自宅電話に取り付ける通話録音装置を無料で貸し出します。

対　象　65歳以上の高齢者で、高齢者のみの世帯、または日中に高齢者のみとなる世帯の人

貸出期間　設置した日から6カ月間（申出により6カ月延長可）

貸出台数　10台（申請順）

申込方法　申請書を提出

※申請書は、生活安全課、山中温泉支所、各出張所にあるほか、市ホームページからダウンロードもできます。

問・問生活安全課　☎72-7890

免許更新前の高齢者講習の予約はお早めに

70歳以上の人が運転免許証を更新する場合は、更新前に高齢者講習を受ける必要があります。

高齢者講習は多くの人が受講されるため、更新期限が迫ってからでは予約を取れずに期限が過ぎてしまうおそれがあります。

講習は誕生日の5カ月前から受けられますので、通知ハガキが届いたら、早めに加賀自動車学校（☎74－0310）に予約してください。

問大聖寺警察署　☎72-0110

市営墓地使用権の承継届はお済みですか

中央霊苑などの市営墓地では、墓地使用者が死亡した後3年以内に使用権承継届の提出がない場合、使用権が消滅します。相続や縁故によって引き継ぐ場合は、忘れずに「墓地使用権承継届」を提出してください。

また、使用者が住所不明のまま20年経過した場合も使用権が消滅します。

なお、使用者または代理人の住所や氏名等に変更があった場合は「墓地使用者・代理人住所等変更届」の提出が、墓地を使用しなくなった場合は「墓地使用権返還届」提出が、それぞれ必要です。

提出先　生活安全課

問生活安全課　☎72-7890

第43回防火防災 図画・ポスターコンクール作品募集

題　材　防火防災に関する図画・ポスター（四つ切画用紙）

対　象　市内の小中学生、特別支援学校の小学部・中学部

募集期間　9月7日㈮まで

提出先　各小中学校、特別支援学校

問消防本部予防課　☎72-0119

トライアル雇用常用転換奨励金制度

国の「トライアル雇用奨励金」制度を活用して試行雇用した求職者を、国の事業終了後も常用雇用者として6カ月間雇い入れた事業者に、奨励金を支給しています。申込方法など詳しくはお問い合わせください。

支給金額
対象雇用者1人あたり5万円

問商工振興課
☎72-7940

先端設備導入の支援

中小企業の設備投資を促進し、生産性向上を図ることを目的とした「生産性向上特別措置法」が6月6日に施行されました。

この法律に基づき、中小企業者が先端設備を導入し、労働生産性の年率3%以上向上を目指す「先端設備等導入計画」を作成して市の認定を受けた場合、計画に基づいて導入した設備の固定資産税の減免や、国の補助金の優先採択などの支援を受けられます。

詳しくは市ホームページをご覧いただくか、お問い合わせください。

問商工振興課
☎72-7940

加賀市貿易推進機構 個別貿易投資相談会

市とジェトロ金沢が連携して、貿易投資アドバイザーによる個別相談会を実施します。

とき 8月23日㈭
①13時10分～、②14時10分～、③15時10分～
ところ 市役所305会議室
対象 市内の企業・個人
相談料 無料
定員 3社（人）、先着順
申込開始日 8月1日㈬
※申込者には、事前に相談内容を提出いただきます。
講師 池田 隆行 さん（㈱グローバル・ビズ・ゲート代表取締役）

申・問商工振興課
☎72-7940

危険な空家等の解体費用を助成します

周辺の生活環境に影響を及ぼさないよう、危険な状態となっている空家等を解体する所有者に対し、解体費用の一部を助成します。解体を検討している人はご相談ください。

対象となる空家等
放置すれば倒壊するなど危険性が高く、保安上問題であると市が判断したもの

補助金の額
解体費の3分の1
（上限25万円）

申・問環境政策課 ☎72-7892

平成30年度就学猶予免除者の中学校卒業認定試験

この試験は、病気などやむを得ない事由で、保護者が義務教育諸学校に就学させる義務を猶予、または免除された人などに対して、中学校卒業程度の学力があるかどうかを認定するために国が行うものです。合格者には高等学校の入学資格が与えられます。

願書の請求や試験に関することなど詳しくはお問い合わせください。

問県教育委員会学校指導課
☎076-225-1828
学校指導課
☎72-7975

市の交際費のお知らせ

毎月の執行状況は、市ホームページで見ることができます。個別の支払年月日、事由、金額、相手方等の一覧は、秘書課で閲覧できます。

4月～6月分

支出項目の区分	件数	金額(円)
懇談会費	0	0
会費（懇親会会費など）	33	163,130
祝金・祝品・記念品（叙勲・褒賞受賞祝など）	3	12,600
香典（金・花）	5	50,000
その他	0	0
諸経費	0	0
合　計	41	225,730

問秘書課 ☎72-1115

平成30年度 自衛官募集のお知らせ

募集種目	資格	受付期間
航空学生	海：高卒（見込含）23歳未満 空：高卒（見込含）21歳未満	9月7日㈮まで
一般曹候補生	18歳以上27歳未満	9月7日㈮まで
自衛官候補生		年間を通じて受付
防衛大学校学生	高卒（見込含）21歳未満 ※防衛大学校学生の推薦は、高等学校長の推薦が別途必要。	推薦・総合選抜 9月5日㈬～7日㈮ 一般 9月5日㈬～28日㈮
防衛医科大学校医学科学生		9月5日㈬～28日㈮
防衛医科大学校看護学科学生		

問自衛隊石川地方協力本部
小松地域事務所
☎0761-24-5180
http://www.mod.go.jp/pco/ishikawa/

危険物取扱者保安講習

とき・ところ

●10月9日㈫、10日㈬、11日㈭
石川県地場産業振興センター

●10月23日㈫、24日㈬　こまつドーム

※9時～12時、もしくは13時30分～16時30分のいずれかを受講してください。午前は給油取扱所、午後は給油取扱所以外の施設で危険物を取り扱う人が対象です。

対　象　①危険物取扱作業に従事している危険物取扱者（前回受講日以後、最初の4月1日から3年以内）
②免状を既得し、新たに従事する危険物取扱者（新たに従事する日から1年以内。ただし、過去2年以内に免状交付または講習を受けている人は免状交付日または前回の講習受講日以後、最初の4月1日から3年以内）

受講料　4,700円

申込締切　8月31日㈮

※申込書は消防本部、消防署、各消防分署にあります。

申・問石川県危険物安全協会
☎076-267-3165
問消防本部予防課
☎72-0119

備えて安心！いしかわ防災キャンペーン 8月25日㈯～9月9日㈰

県では、各家庭における生活必需品の備蓄などの防災対策を推進するため、協賛店舗でキャンペーンを実施します。協賛店舗では、備蓄品や防災グッズ等の販売があります。この機会に、自身や家族に必要な「災害への備え」を準備しましょう。

問石川県危機対策課
☎076-225-1482

国土交通省 平成30年法人土地・建物基本調査

7～9月に、全ての法人（無作為抽出）を対象として、「平成30年法人土地・建物基本調査」を実施します。結果は国の土地関連政策等の基礎資料等として幅広く活用されます。ご理解とご回答をお願いします。

問平成30年法人土地・建物基本調査事務局
☎0570-030302

かがやき市民大学校 100点運動達成者

500点　市民修士認定
中道 伶子 さん（動橋町）
山村 智子 さん（大聖寺錦城ケ丘）
井上 鈴子 さん（伊切町）
山本 和子 さん（若葉台）
大杉 靖代 さん（上河崎町）

300点　市民学士認定
河原 綾子 さん（山代温泉）

問生涯学習課　☎72-7980

議会情報　8月の会議

委員会名	とき ところ
総務委員会	7日㈫ 10時～ 301会議室
教育民生委員会	8日㈬ 10時～ 301会議室
産業建設委員会	9日㈭ 10時～ 301会議室
全員協議会	24日㈮ 10時～ 301会議室
本会議（開会）	31日㈮ 10時～ 議場

※日程は変更することがあります。
※傍聴は先着順で、定員は本会議が35人、委員会等が10人です。
※議会運営委員会・特別委員会（基地・防災、新幹線、柴山潟活用、議会活性化）については、お問い合わせください。
※議会ホームページにも掲載しています。

問議会事務局　☎72-7965

施設情報 8月の開館時間と休館日

施設名・問い合わせ先	開館時間（上段） 休館日（下段）
環境美化センター ☎73-5600	9時～16時 1、8、11、15、22、29日
グリーン・シティ山中 ☎78-5374	9時～16時 1、8、11、15、22、29日
いきいきランドかが aimBS ☎72-8011	10時～22時 15日
ゆけむり健康村ゆーゆー館 ☎78-5546	10時～22時 7、21、28日
加賀市健康プラザ「スワトン」 ☎74-1818	10時～22時（日曜日は10時～18時） 8、22日
加賀市水泳プール ☎73-2259	10時～20時（日・祝日は10時～18時） 26日

再生品の販売

展示期間：8月2日㈭～16日㈭ 9時～16時
抽 選 日：8月17日㈮　9時～
引取期間：8月17日㈮～25日㈯ 9時～16時
問加賀市環境美化センター
☎73-5600

音訳ボランティア講座受講生募集

視覚に障害のある人に向けて、広報など活字資料の内容を音声にして伝えるボランティアを養成する講座です。

とき 9月11日～11月27日の毎週火曜日（全12回）13時30分～15時30分
ところ 市民会館
受講料 無料（テキスト代864円は実費負担）
定員 15人
申込締切 9月4日(火)
申・問 ふれあい福祉課
☎72-7852
FAX72-7797

介護施設で働くための研修・職場体験

介護の基礎的な知識や技能を学ぶ講座です。希望者は、施設で実際の仕事を体験することができます。また、就業（アルバイト・パートも可）の相談もできます。

とき 9月19日(水)～21日(金)
ところ 小松市公会堂
対象 介護の仕事に興味・関心のある50～60歳代の人
受講料 無料
内容 研修3日間、職場体験2日間
定員 50人（先着順）
申込締切 9月9日(日)
申・問 石川県福祉の仕事マッチングサポートセンター
☎076-234-1151
問 長寿課
☎72-7853

日本語指導ボランティア養成講座受講者募集

日本語教室で外国人に日本語を教えてみませんか。

とき 9月29日～12月8日の毎週土曜日（全10回）13時30分～16時30分
ところ 市民会館
対象 講座修了後に市が開催する日本語教室でボランティア（無償）として活動できる人
受講料 6、000円（教材費込）
定員 10人（最少開講人数6人）
申・問 加賀市都市交流協議会
☎72-7906

乾燥肥料の販売

小松加賀環境衛生事務組合では、し尿汚泥から製造した乾燥肥料「すくすく」を販売しています。家庭菜園・花壇・果樹など幅広く使用できます。

金額 100円（10kg）
販売場所 小松加賀環境衛生事務組合衛生センター（小松市浜佐美町ヲ15）
問 小松加賀環境衛生事務組合
☎0761-23-5300

加賀市優良建設工事を表彰

平成29年度完成工事において、優良で他の模範となる工事1件を表彰しました。

機械設備工事部門
富士工業株式会社
代表取締役　下口 智徳 さん
工事名 加賀市立片山津中学校校舎空調改修工事（機械設備）

▲山下副市長（左）、下口 智徳 さん（右）

ご家族がお困りの
遺品・粗大ゴミ
などの
整理・処理を
お受けします

(有)金太郎引越社
加賀市山代温泉リ32番地2
☎0761-77-2551　☎0120-72-2551

平成31年度から特別徴収一斉指定がはじまります

事業主（給与支払者）は従業員の給与から個人住民税を特別徴収（給与天引き）することが法律で義務付けられています。県内の全市町は、平成31年度から原則全ての事業主を特別徴収義務者に指定します。

詳しくは市ホームページをご覧いただくか、お問い合わせください。

問税料金課（市民税係）☎72-7815
県税務課 ☎076-225-1271

市政懇談会を開催します（8月開催分）

第2次加賀市総合計画に基づく市の取り組み等について、市長自ら報告するとともに、皆さんの声を今後の市政運営に反映させるため、市政懇談会を開催します。

懇談会は11月にかけて7地区（作見、大聖寺、山代、片山津、橋立、動橋、山中温泉の各地区）で開催する予定です。8月の開催日時と会場は次のとおりです。9月の予定は広報かが9月号でお知らせします。

どなたでも自由に参加できますので、ぜひお越しください。

とき 8月31日(金) 19時30分～
ところ 作見地区会館

問地域づくり推進課 ☎72-7802

第70回石川県民体育大会

輪島市を主会場として第70回石川県民体育大会が開催されます。加賀市からは計39種目に選手・監督・役員を含め総勢827人が参加します。

なお、加賀市で開催する種目は次のとおりです。

〈加賀市開催の種目〉
種目・とき
・フィールド射撃　8月5日(日)
・クレー射撃　8月11日(祝)、12日(日)
ところ 加賀散弾銃射撃場

問スポーツ課 ☎72-7985

有料広告欄
広告の内容については、各事業者に問い合わせてください

石川県立加賀高等学校同窓会総会・懇親会

とき　平成30年8月11日(土)
総　会：午後5時30分～
懇親会：午後6時～
ところ　『長生殿』
JR加賀温泉駅前
会費　3,000円
申込期限　平成30年8月6日(月)

加賀高校同窓会

申し込み先
石川県立加賀高等学校総務課
☎0761-74-5044

サポートネット～専門家による無料相談会～

〈会場〉小松商工会議所
●8月18日（土）●9月8月（土）●10月13日（土）
9時～11時30分

不動産鑑定士
澤矢豊伸
TEL0761-21-1122

中小企業診断士
社会保険労務士
竹内広幸
TEL0761-22-9990

税理士
行政書士
谷口勇一
TEL0761-76-5503

弁護士
杉本昌之
TEL0761-24-3633

弁護士
中西祐一
TEL076-256-5413

司法書士
三輪哲也
TEL0761-43-0848

土地家屋調査士
行政書士
山崎　豊
TEL0761-20-3175

◆法律　◆多重債務　◆税金
◆登記　◆年金　◆会社設立
◆相続
などのご相談をお気軽に
秘密厳守します

私たちが相談に応じます
お問い合わせは0761-76-5503まで

点字・音訳版「広報かが」を知っていますか？

文字による情報を利用することが困難な人に、広報かがの点字版・録音テープ版またはCD版を市内のボランティアの人たちが製作し、自宅へ郵送します。　申・問社会福祉協議会　☎72-1500（担当：吉倉）

としょかんへ行こう

おすすめ図書

児童向け

またまた　ねえ、どれがいい？

ジョン・バーニンガム／作　評論社

「どっちもえらべなーい！」と、悩んだ前作「ねえ、どれがいい？」から35年。なんと続きのお話ができました。さあ、今回もよーく考えて選んでくださいね。「もしもだよ、きみだったら、どれがいい？クマとあさごはん、ライオンと…」

国宝の解剖図鑑

佐藤 晃子／著　エクスナレッジ

国宝について、文化財の解説や見どころ、歴史背景などがわかりやすく紹介されています。写真ではなくイラストで描かれているので、実際に自分の目で確かめたくなります。全国各地にある国宝を目的に、旅行の予定を立ててみてはいかがでしょうか？

一般向け

児童向け

なぜこうなった？あの絶景のひみつ

増田 明代／文・構成
山口 耕生／監修　講談社

一般向け

ママのゆるコツ事典

渡辺 のぞみ／著　文響社

8月のイベント

会場	内　容	対象者	開　催　日　時
中央図書館	ちょびっこおはなし会	乳幼児	2日㈭・9日㈭・16日㈭・23日㈭・30日㈭　10時～
	おはなしの森	幼児・児童	5日㈰・12日㈰・19日㈰・26日㈰　14時～
	てくてくおはなし会	幼児・児童	11日㈷　14時～
	図書館名画座「恋愛準決勝戦」	一般	11日㈷　14時～
	サイエンスマジックショー	幼児～一般	18日㈯　14時～
	子ども映画会「ニルスのふしぎな旅」	幼児・児童	19日㈰　10時30分～
山中図書館	おはなしの泉	幼児・児童	5日㈰・12日㈰・19日㈰・26日㈰　11時～
	すくすくおはなし会	乳幼児	7日㈫　10時30分～
	ハーバリウムをつくろう！	幼児・児童	11日㈷　10時30分～　要申込

休館日
中央図書館　毎週月曜日
山中図書館　毎週金曜日

開館時間
中央図書館　9時～19時
※㈯㈰㈷㈭は18時まで
山中図書館　9時～18時

問　中央図書館　☎73-0888
山中図書館　☎78-4441

＼　業務拡大のため　／

スタッフ募集

経験不問、長期勤務できる方歓迎
勤務地：加賀工場
（加賀市山中温泉菅谷町ニの32　菅谷小学校跡地）

職種	化粧品の梱包・包装作業
時勤間務	8:30～17:30 フルタイム契約社員 9:00～15:00 パートタイム契約社員／短期アルバイト（学生可）
休日	土・日・祝（週休2日制） 年間休日120日
給与	契約社員：パートタイム委細面談の上 フルタイム800円～
その他待遇	各種社会保険完備・正社員登用制度等

ご応募・お問い合わせ
エネックス株式会社
本社：福井県福井市花堂中2丁目15番1号
☎0776-36-5821（担当：森田・坂井）

トイレの汲取りにお伺いさせていただきます。

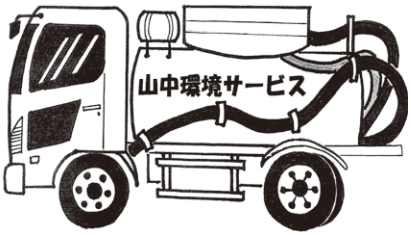

ぜひ、皆様のご用命をお待ちしております

お客様の立場になって親切・丁寧なサービスに努めます。
トイレのお困りごとご相談ください。

お問い合わせ　(株)山中環境サービス
☎78-3335　携帯PHS OK　0120-071248

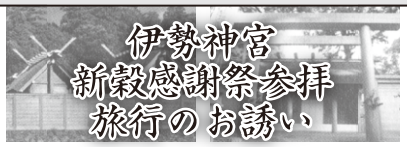

〈期日〉11月28日(水)～29日(木)
〈募集人数〉60名　〈参加費〉35,000円

日程　1日目
市内各地集合 6:30～7:30 ── 南条SA(バス合流) 8:10～8:25 ──
萱津神社(日本唯一の漬物神社) 10:30～11:20 ── 津島神社 12:00～13:40
(末社3,000社を擁する総本社・正式参拝の後、昼食)
── 七里の渡し場跡 14:20～14:40 ── 鳥羽(戸田家宿泊) 16:50

2日目
旅館発 8:00 ── 伊勢神宮・外宮 8:30～9:20 ──
伊勢神宮・内宮(特別参拝・御神楽奉納) 9:30～ ──
神宮会館(昼食) ── おかげ横丁(自由散策) ～14:00
── 名阪関ドライブイン 15:00～15:30 ── 市内各地着 19:00～19:30

希望される方は、参加費を添えて氏神様宮司までお申し込み下さい。先着順に受付けます

企画：石川県神社庁加賀支部
協賛：加賀市神社総代協議会
旅行企画・実施：石川県知事登録旅行業第2-79号
㈱中部日本トラベル［☎73-3530］

有料広告欄
広告の内容については、各事業者に問い合わせてください

みんなの伝言板

掲載を希望する人は地域づくり推進課（広報広聴係）に連絡してください。
（公共性がなく営利目的のみのものは掲載不可）

重陽の茶懐石とお薄一服の会　※要予約

重陽の節句にちなんだ茶懐石を不見斎好みの懐石具で味わい、薄茶で一服しませんか。

■**と　き**：9月9日(日)、10日(月)　11時～
■**ところ**：無限庵　旧2階書院
■**会　費**：10,000円
■**定　員**：両日とも10人

申・問公益財団法人　無限庵　事務局
☎78-0160

パソコンも学べる調理補助講習

※要申込・受講無料

食材の栄養・調理の基本・衛生を学び実技を習得します。就職活動に役立つパソコンの基本的な操作、履歴書の作成や面接の心構えなども学びます。

■**と　き**：8月22日(水)　事前説明会
8月27日(月)～9月7日(金)(土日を除く)
10時～15時40分
■**ところ**：セミナーハウスあいりす
■**対　象**：55歳以上で全日程出席できる人
■**内　容**：座学・調理実習、就活対策
パソコン基礎、合同面接会
■**定　員**：5人
■**申込締切**：8月17日(金)

申・問日建学院金沢校　☎076-280-6001

ひきこもり家族教室　※要申込・入場無料

■**と　き**：①8月25日(土)　14時～16時
②11月30日(金)　14時～16時
■**内　容**：
①「ひきこもりの背景とその対応について(仮題)」意見交換会
②「ひきこもり当事者からのメッセージ」「社会資源について」、意見交換会
■**ところ**：南加賀保険福祉センター
■**対　象**：ひきこもりや不登校で悩んでいる家族、支援者

申・問南加賀保健福祉センター　健康推進課
☎0761-22-0796

「第九」コンサート合唱団員募集

12月24日(祝)に小松芸術劇場うらら大ホールにて演奏される、ベートーベン第九交響曲の合唱団員を募集します。

■**対　象**：中学生以上、合唱経験不問
■**費　用**：10,000円（高校生以下4,000円）
■**申込締切**：8月20日(月)

申・問こまつ第九をうたう会事務局
☎070-5639-4187
✉komatsudaiku9-9@yahoo.co.jp

加賀橋立乗船体験とギョギョ魚ランチ

地元ガイドの案内で北前船の繁栄を支えた橋立沖をクルージングした後は、橋立港で水揚げされた魚をさばいてランチを作ります。

■**と　き**：8月26日(日)　9時～14時
■**ところ**：橋立地区会館集合
■**参加費**：大人4,500円・子ども4,000円
■**申込締切**：8月20日(月)
※小学3年生～中学生は保護者同伴

申株式会社中部日本トラベル　☎73-3530
問南加賀グリーン・ツーリズム協議会
☎090-2836-5584（柿谷）

無料市民相談

弁護士法律相談　問地域福祉課（地域福祉係）☎72-7854

13時～16時　市民会館
【予約制】受付順に各回6人 ／（　）内は予約開始日。
※1人1件、年間1回まで
8月 1日(水)（7月25日(水) 8時30分～）
8日(水)（8月 1日(水) 8時30分～）
22日(水)（15日(水) 8時30分～）
29日(水)（22日(水) 8時30分～）
9月 5日(水)（29日(水) 8時30分～）

総合相談　問地域福祉課（地域福祉係）☎72-7854

13時～16時
8月 3日(金)　市民会館
10日(金)　山代地区会館
24日(金)　片山津地区会館
31日(金)　アビオシティ加賀2階（8月「かけはし」）

くらし就労サポート室の相談員による就労に向けての相談も承ります。

司法書士相談　問地域福祉課（地域福祉係）☎72-7854

13時～16時　市役所相談室
【予約制】受付順に各回3～4人（受付は月～金曜日の9時～17時）
8月2日(木)、9日(木)、23日(木)、30日(木)

消費生活相談　問加賀市消費生活センター　☎72-7857

相談受付　月～金曜日　9時～17時　市役所地域福祉課

青少年に関する育成相談

問教育総合支援センター(教育支援相談室)　☎73-0118

相談受付　月～金曜日　9時～17時

青少年こころの電話　☎73-0117

相談受付　月～金曜日　9時～18時

あいりす女性相談室　☎73-5527

電話相談　毎週火曜日　12時30分～15時(祝日・年末年始除く)

いしかわ若者サポートステーション出張相談

いしかわ若者サポートステーション　☎076-235-3060

8月28日(火)　13時～16時30分　市民会館 第12会議室
【予約制】受付順に1人1時間程度

福祉・介護のしごと出張相談

石川県福祉の仕事マッチングサポートセンター　☎076-234-1151

8月8日(水)　10時～11時30分　ハローワーク加賀

結婚恋愛相談会　問人口減少対策室　☎72-7840

8月23日(木)　18時～21時　市民会館 第7会議室
【予約制】1人50分程度（3組限定）
※対象　20歳以上の独身者またはその家族

乳幼児健診

内　容	と　き		ところ	対　象
4か月半児	10日(金)	13時～14時	健康課	H30. 3.16～ 3.31生
	24日(金)			H30. 4. 1～ 4.15生
1歳6か月児	21日(火)			H29. 1. 1～ 1.20生
3歳2か月児	9日(木)			H27. 5. 1～ 5.20生
	30日(木)			H27. 5.21～ 6.10生

問健康課（母子保健係）☎72-7866

赤ちゃん教室（要予約）

7か月児離乳食教室

と　き：22日(水)　10時～11時30分　**ところ**：健康課
対　象：平成30年1月生まれ

10か月児子育て教室

と　き：23日(木)　9時50分～11時30分　**ところ**：健康課
対　象：平成29年10月生まれ
持ち物：母子健康手帳・赤ちゃんのお出かけセット
乳児相談問診票〔記入済で〕

問健康課（母子保健係）☎72-7866

こどもの医療情報　メール配信サービス
https://mail.cous.jp/kaga/

妊娠期パパママ教室（要予約）

からだと食事編

と き：26日(日)　10時～12時
ところ：かが交流プラザさくら

出産・育児編（沐浴体験）

と き：27日(月)　10時～12時
ところ：親子ほっとステーション（旧南郷保育園）
対　象：妊娠期のママとパパ
持ち物：母子健康手帳、母子保健テキスト

問健康課（母子保健係）☎72-7866

マタニティ教室　～足湯とマタニティフラダンス～

対　象：妊娠12週以降（他院の通院問わず）
と　き：10日(金)　14時～16時
持ち物：母子健康手帳、足拭きタオル、バスタオル
集合場所：加賀市医療センター1階情報ギャラリー

問加賀市医療センター3階東病棟　助産師
☎72-1188（平日14時～16時）

健康相談（要予約）

内　容	と　き	ところ
骨密度・体組成・運動機能・内臓脂肪測定・相談（測定内容により対象年齢等が異なります）	20日(月) 9時～16時	健康課
健康相談・こころの健康づくり相談	随時	

問健康課（健康増進係）☎72-7865

国民健康保険税の納付方法

保険アレコレ

国民健康保険税では、一年度分の保険税を6月から来年の3月までの10期に分けて納付していただきます（年金天引の場合は6期）。

国民健康保険税の納付方法は、普通徴収と特別徴収の2種類があり、次の表のように分けられます。

普通徴収	納税組合
	口座振替（銀行引き落とし）
	納付書（金融機関・コンビニ・モバイルアプリ）
特別徴収	年金からの天引（一定の条件により普通徴収から自動的に変更となります）

普通徴収の人は納め忘れがないよう納税組合や口座振替での納付をお勧めしています。

- 納税組合に加入する際は、お住まいの地域の納税組合長に申し出をお願いします。
- 口座振替申請は、6月発送の国民健康保険税納税通知書に同封の「口座振替登録ハガキ」をご利用ください。

※納期限を過ぎた場合は、コンビニ・ゆうちょ銀行での納付ができなくなります。延滞金が発生する場合もあるため、納期限内の納付をお願いします。

問保険年金課　☎72-7860

8月の救急当番医

加賀市 休日急病診療

●：9時～12時30分・13時～16時30分　○：9時～12時

診療科など	医療機関名	電話番号	
内科・小児科	南加賀急病センター(小松市民病院南館1階)	☎0761-23-0099	月～土　19時～22時30分 日・祝　9時～12時・13時～22時30分

診療科など	医療機関名		電話番号	5日(日)	11日(祝)	12日(日)	19日(日)	26日(日)
内科	加賀市医師会休日急病診療 (加賀市医療センター内)	(作見)	☎72-1188	●	●	●	●	●
小児科	近藤医院	(潮津)	☎74-1231	○				
	刈谷医院	(山代)	☎77-6116			○		
	山中温泉ぬくもり診療所	(山中)	☎78-0301				○	
	加賀市医療センター	(作見)	☎72-1188					○
救急告示病院	加賀市医療センター	(作見)	☎72-1188	できるだけ、平日の診療時間内の受診にご協力ください。診療科は日当直担当医により異なります。事前に電話でお問い合わせください。その際、症状などをお伝えください。				
救急告示病院	久藤総合病院	(大聖寺)	☎73-3312					
救急告示外病院	石川病院	(片山津)	☎74-0700					

※休日等に急な病気で困ったときに必要な診療を行います。あくまでも初期の急病処置のため、翌日からは「かかりつけ医」を受診してください。

献血

15日(水)　9時30分～11時30分／13時～16時
　　イオン加賀の里店
16日(木)　9時30分～12時／13時～16時
　　加賀市役所
※両日とも400ml献血のみ受付

救急医療の問い合わせ先　☎ 73-2299（消防本部）

http://kodomo-qq.jp
こどもの救急ホームページ

休日（夜間）当番薬局

とき	薬局名		電話番号
5日(日)	てらだ薬局	(片山津)	☎75-3622
11日(祝)	松が丘薬局	(松が丘)	☎73-0686
12日(日)	トウダ薬局東町店	(大聖寺)	☎73-2688
19日(日)	山中青木二階堂薬局	(山中)	☎78-3055
26日(日)	ウエルシア加賀作見薬局	(作見)	☎75-7251

開局時間　9時～18時　※前日20時～翌日8時は、下記の電話またはインターホンにより対応します。

問加賀薬剤師会当番薬局　☎090-4682-5941

健康だより

加賀市健康づくりスローガン
野菜は両手いっぱい三度の食事

8月31日は
ヤサイの日

県民栄養調査の結果をみると、野菜の摂取量は増加傾向にあるものの、国が目標値としている350gには達していません。

野菜のかしこい食べ方
「かさを少なく」「最初に食べる」「しっかり栄養吸収」

●加熱でかさを少なくして量を摂る
加熱することで「かさ」が減り、生で食べるより、量を多くとることができます。1食に食べて欲しい野菜の量120gは、生野菜なら両手に1杯ですが、加熱した野菜なら片手に1杯になります。

●食べる順番は野菜から
食事の際に野菜から先に食べると、野菜に含まれる食物繊維が糖の吸収を遅らせ血糖の急上昇を抑えてくれます。

●栄養の吸収率を高める摂り方
野菜の栄養素は細胞壁に包まれているため、細胞壁を壊すことで栄養素の吸収率が高まります。
細胞壁を壊すもっとも簡単な方法は加熱することです。野菜を加熱すると栄養素がなくなると思う人がいるかもしれませんが、野菜を食べる時は生野菜に偏らず、スープにするなどいろいろな形で食べることをおすすめします。また、緑黄色野菜に多く含まれているビタミンAは炒め物等と一緒に食べると吸収率がアップします。

問健康課（かが交流プラザさくら1階）　☎72-7866

※このコーナーでは、市内の文化・教養施設のイベント情報などを紹介します。

九谷焼窯跡展示館　☎77-0020

◆**平成 30 年度夏期企画展**
近代九谷の名工たち
近代作家による草、花、自然
10 月 1 日(月)まで

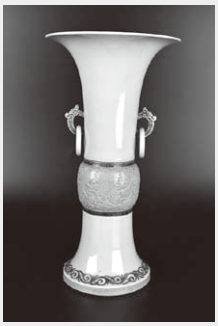

▶初代 中村秋塘（なかむらしゅうとう）
極楽鳥宝相華紋浮彫花瓶（ごくらくちょうほうそうげもんうきぼりかびん）
〔個人蔵〕

◆**ミュージアムショップ・ミニテーマ展**
現代の加賀九谷焼作品を展示・販売
◆**蹴りロクロ成形や上絵付けも体験できます。**

●開館：9時～17時（入館は16時30分まで）
●休館日：火曜日（祝日は開館）〔**今月は7、14、21、28日**〕
●入館料：一般310円　75歳以上150円

中谷宇吉郎　雪の科学館　☎75-3323

◆**夏休みミニワークショップ**
8 月 5 日(日)、19 日(日)、26 日(日)
○「プラバンで作る雪の結晶」
9 時 30 分～ 11 時 30 分　費用：50 円
○「魚が浮いたり、沈んだり？」
13 時 30 分～ 15 時 30 分　費用：100 円

◆**雪氷写真展「WHITE ICE」**開催中
9 月 18 日(火)まで

●開館：9時～17時（入館は16時30分まで）
●休館日：水曜日（祝日は開館）〔**今月は1、8、15、22、29日**〕
●入館料：一般500円　75歳以上250円

魯山人寓居跡　いろは草庵　☎77-7111

◆**企画展　魯山人の染付**
9 月 25 日(火)まで
魯山人が描いた「青花」の清やかさに触れてください。

▲染付柳燕図花入
北大路魯山人〔加賀市美術館蔵〕

◆**講演会　「魯山人と金沢の築庭師・丸岡与三次」**
10 月 28 日(日)　10 時 30 分～
講　師：丸岡 喜市 さん

●開館：9時～17時（入館は16時30分まで）
●休館日：水曜日（祝日は開館）〔**今月は1、8、15、22、29日**〕
●入館料：一般500円　75歳以上250円

加賀市美術館　☎72-8787

◆**ノスタルジア国本克己展　～あの日に帰りたい～**
8 月 3 日(金)～ 9 月 2 日(日)
国本克己の代表作品を一堂に展観します。

▶国本克己　MAROC（モロッコ）
〔個人蔵〕

◆**加賀市美術館名品展**
8 月 3 日(金)～ 9 月 2 日(日)

◆水彩画教室　講師：長谷川 清さん　6 日(月)
◆筆ペン教室　講師：荒木 暁月さん　23 日(木)

●開館：10時～18時（入館は17時30分まで）
●休館日：火曜日(祝日開館)および展示替期間〔**今月は1、2、7、14、21、28日**〕
●入館料：展示内容によって変わります

深田久弥　山の文化館　☎72-3313

◆**希少本展示　栗林一路の手づくり本を展示**
8 月 1 日(水)～
栗林一路 (青山学院大学山岳部 OB、同山岳部初代監督) が、手書き原稿に自ら挿絵を描き装丁した、たった一冊の本。大変見ごたえがあります。

●開館：9時～17時（入館は16時30分まで）
●休館日：火曜日（祝日は開館）〔**今月は7、14、21、28日**〕
●入館料：一般300円　75歳以上150円

九谷焼美術館　☎72-7466

◆**加賀市・台南市友好都市交流記念**
第 15 回小学生イラスト原画九谷焼絵皿展　～花～
（企画展示室のみ入場無料）
8 月 26 日(日)まで
（最終日は 14 時に閉室。15 時から入賞者表彰式）

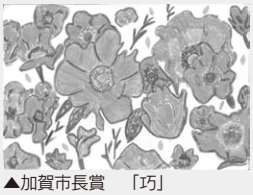

▲加賀市長賞　「巧」
平石明日香さん（庄小学校６年）

◆**夏休みワークショップ**
※小学生対象
美術館の中にあるクイズに挑戦！全問正解者には記念品をプレゼントします（記念品が無くなり次第終了）。　8 月 26 日(日)まで

●開館：9時～17時（入館は16時30分まで）
●休館日：月曜日（祝日は開館）〔**今月は6、13、20、27日**〕
●入館料：一般500円　75歳以上250円

施設ガイド

※各施設入館料　高校生以下・障がいのある人などは無料です。

山中温泉　芭蕉の館　☎78-1720

◆**特別展**　8月11日㈷～27日㈪
「石川柳城」山中温泉十景絵巻、「高山右暁」山中十二景勝の屏風を展示します。

◆**奥の細道を詠もう会**
8月10日㈮　9時30分～10時30分

◆**歌仙巻**
8月21日㈫　13時30分～　講師：橋本 薫さん

●開館：9時～17時（入館は16時30分まで）
●休館日：水曜日（祝日は開館）〔今月は1、8、15、22、29日〕
●入館料：200円

山中座　☎78-5523

◆**ふるさと山中夏まつり**
8月26日㈰まで　19時45分～21時30分
昔懐かしい夜店やステージイベントなど、楽しさいっぱいのお祭りです。期間中毎夜開催します。

▲みんなで夏まつりに来てね

●開館：8時30分～22時
●休館日：年中無休
●入館料：無料

ろくろの里　食彩館山ぼうし　☎78-0051

◆**納涼の夕べ**　8月11日㈷　17時30分～
「山ぼうし」広場にてカラオケ大会、屋台、お楽しみ抽選会等があります。

◆**そば打ち体験**　※要予約
11時～13時、12時～14時
2人～3人　　1人1,836円(税込)
4人以上　　1人1,620円(税込)

●開館：11時～16時
●休館日:水曜日(祝日は開館)〔今月は1、8、22、29日〕
●入館料：無料

はづちを楽堂　☎77-8270

◆**がわ市**
8月5日㈰・19日㈰
7時頃～8時頃
地元の出店者が自慢の品を販売する朝市です（雨天決行、売り切れゴメン）。

●開館：9時30分～18時
●休館日：水曜日（祝日は開館）〔今月は1、8、22、29日〕
●入館料：無料

鴨池観察館　☎72-2200

◆**カメラで虫撮り 2018**　8月31日㈮まで
※受付時間は9～11時、13～16時。事前申込不要。

◆**鴨池真夏の写真展　きれいなむし**
8月11日㈷～26日㈰

◆**自由研究講座　数えて、測って、見る自然**
8月4日㈯13時～16時
※要申込・親子10組まで・小学校4年生以上対象

◆**土曜日の研究室！ペットボトル顕微鏡**
8月18日㈯
※材料費として300円必要です。
※受付時間は9～11時、13～16時。事前申込不要。

◆**鴨池探検隊！④　夜の鴨池 探検しよっさ！**
8月25日㈯18時30分～20時30分
※要申込・定員20人・黒っぽい服装でご参加ください。

◆**鴨池工作教室　ヒシの実染め**
8月26日㈰9時30分～11時30分
※要申込・定員20人

★いずれのイベントも参加費として入館料が必要（高校生以下無料）

●開館：9時～17時（入館は16時30分まで）
●休館日:年中無休
●入館料:一般310円　75歳以上150円

北前船の里資料館　☎75-1250

◆**見てみよう！資料館の部品！**
9月30日㈰まで
北前船の里資料館では塀の修理をしています。資料館の建物の部品をお見せしながら、建物や修理の秘密をご紹介します。

▶創建当時の工法で補修する塀垣

●開館：9時～17時（入館は16時30分まで）
●休館日：年中無休
●入館料：一般310円　75歳以上150円

竹の浦館　☎73-8812

◆**わくわくサマー合宿♪**
8月25日㈯　13時30分～26日㈰14時30分
参加費：4,500円（1泊3食）
対　象：小学3年生以上

◆**ベビーマッサージ＆英語のおうたやゲーム**
8月17日㈮　10時30分～
参加費：2,000円（親子1組）

申し込みは
halenohi.baby@gmail.com

●開館：9時～17時
●休館日：水曜日(祝日の場合は翌木曜日)〔今月は1、8、15、22、29日〕
●入館料：無料

広報かが
2018 平成30年
8月号
第155号

キラリ！かがヒト

「日本酒の魅力を追い続けて」

下木 雄介 さん（山中温泉南町・和酒BAR縁がわ）

2018年5月、加賀市公認「sake-ist（日本酒家）」に任命された下木雄介さん。石川県では唯一の「酒匠（さかしょう）」資格保持者です。酒匠とは「日本酒唎酒師」と「焼酎唎酒師」の上位資格にあたり、まさにお酒のスペシャリスト。

「sake-ist」とは、一言でいうと日本酒を楽しむという事に向き合う人。下木さんは日本酒の魅力を伝える活動を積極的に行われています。毎年海外でSAKEイベントを開催したり、市内外で日本酒に関する講演をしたりと日本酒そして、加賀市の地酒を通じて加賀市を国内外で広く発信されています。その実績から加賀市公認の「sake-ist」となられました。この制度は、加賀市が個人に対して「加賀市公認」を任命できる制度です。「加賀市には個人で発信力のある活動をされている人がたくさんいるので、この制度を多くの人に周知して頂けたら嬉しいです。」と下木さんは話します。『日本酒は趣（しゅ）がある飲み物なので、季節を感じなさい』とお客様に教えられたそうで、自然豊かな山中温泉でずっとお店を営んでいきたいと思われています。「日本酒はこの世の興（きょう）をそふるわざなり という一文を心に刻み、石川の日本酒を石川の酒器で お客様にその空間を提案し続けていけたら…」と語られました。

柴山潟 ウォーターチューバー

問誘客推進課　☎72-7900

片山津温泉　柴山潟で湖上遊歩しよう！
湖上を思いっきり走って転がろう♪

期　間　8月19日㈰までの土・日・祝日
およびお盆休み8月13日㈪～16日㈭
時　間　土曜14時～17時
日・祝日・お盆休み10時～17時
料　金　1回15分　2,000円（定員2人まで　入れ替えなし）
5歳以上/小学生同士は不可
場　所　片山津温泉　湯の元公園　かっぱ堂（現地受付）
※天候により、実施不可能な場合は、ご容赦ください。
お問い合わせ先　片山津温泉インフォメーションセンター
☎0761-74-1133

あとがき

▶8月といえば旧盆時期の墓参が思い浮かびます。そして、さらに連想するのが、秋川雅史さんの有名な歌。今、メロディーが頭に浮かんだ人もいるのではないでしょうか。その秋川さんが、9月30日に加賀市にやってきます。アンサンブル金沢の加賀公演に出演し、美しい歌声を披露されます。会場はまだ少し余裕があるとのことなので、みなさんもお聴きになってみませんか。開演時間やチケット購入場所など、詳しいことは加賀市文化会館（☎77-2811）までお問い合わせください。（たま）

▶大人になっても8月は夏休みというイメージが頭から離れません。旅行したい、海にも行きたい、花火大会にも行きたい。夏はいろんな所に出かけたくなります。みなさんは今年の夏の予定はお決まりですか。片山津の納涼花火やぐず焼き祭り、各地の夏祭りなど、8月は市内各地でさまざまなイベントが行われています。今年は加賀市を改めて満喫する夏もよいかもしれませんね。（ちゃん）

http://www.city.kaga.ishikawa.jp/

※「広報かが」は、再生紙を利用しています。
雑誌古紙として処理されれば再生可能です。

▲HP　▲Facebook

加賀市の人口

■7月1日現在：住民基本台帳から　〔先月比〕

人　口 … 67,446人〔－48〕
男…31,972人〔－13〕　女…35,474人〔－35〕
6月中の人口異動　出生：39人　転入：134人
死亡：81人　転出：140人
世帯数 … 29,114世帯〔＋8〕

今月が納期です　8月31日㈮まで

市県民税（2期分）、国民健康保険税（3期分）、
後期高齢者医療保険料（5期分）、介護保険料（3期分）、
上下水道使用料・利用者負担額（保育料）・市営住宅使用料（各月分）

■毎月1日発行　■編集：市民生活部 地域づくり推進課（広報広聴係）
■発行：加賀市　■所在地：〒922-8622 石川県加賀市大聖寺南町ニ41
☎(0761)72-7802　FAX(0761)72-7923　✉kouhou@city.kaga.lg.jp