令和六年十二月作成

令和8年度 花苗支援対象路線図

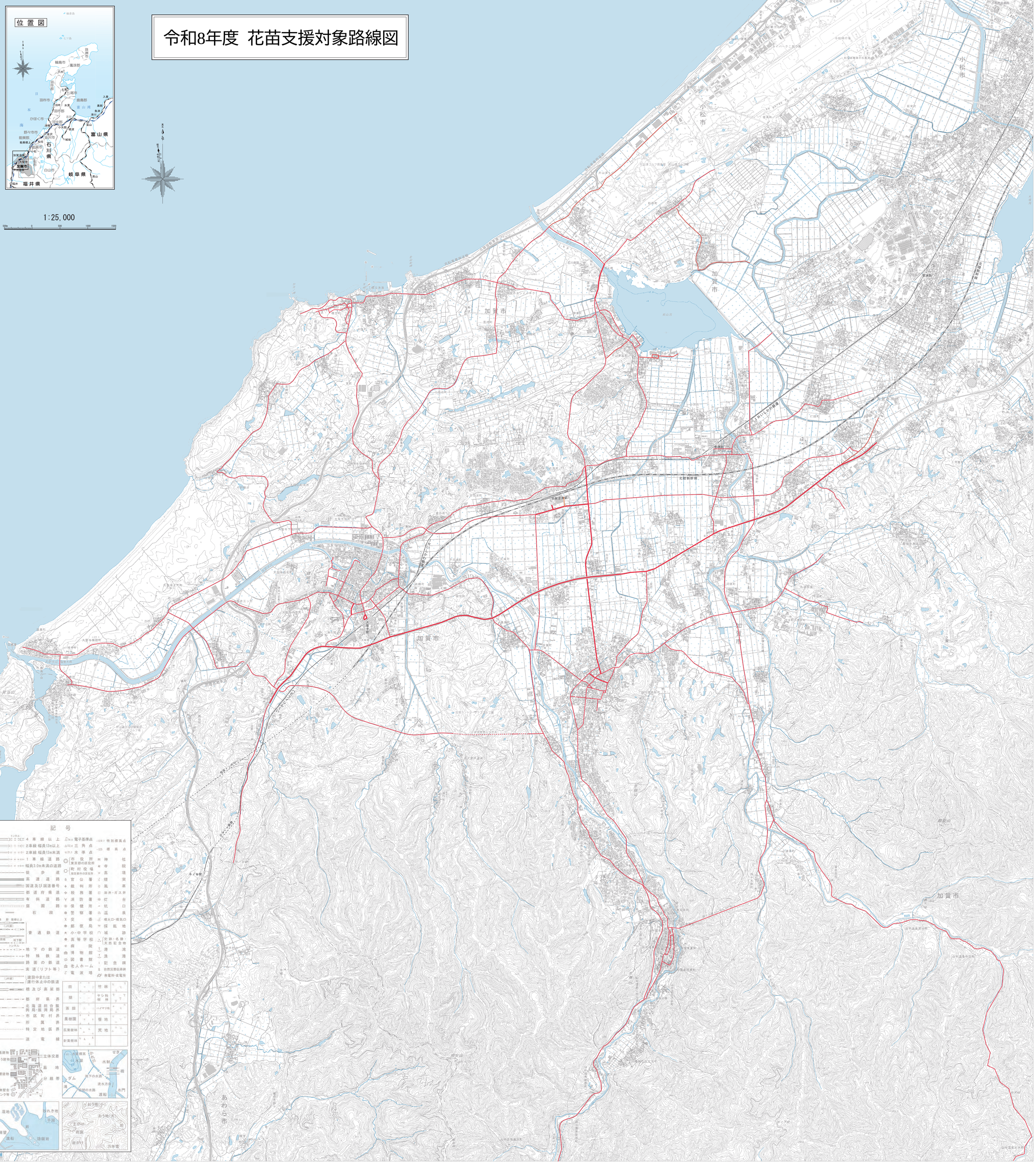

1：25,000

日本海航測株式会社調製

加賀市

「国土地理院長承認（複製）R 6JHf 171」
「本製品を複製する場合には、国土地理院の長の承認を得なければならない。」