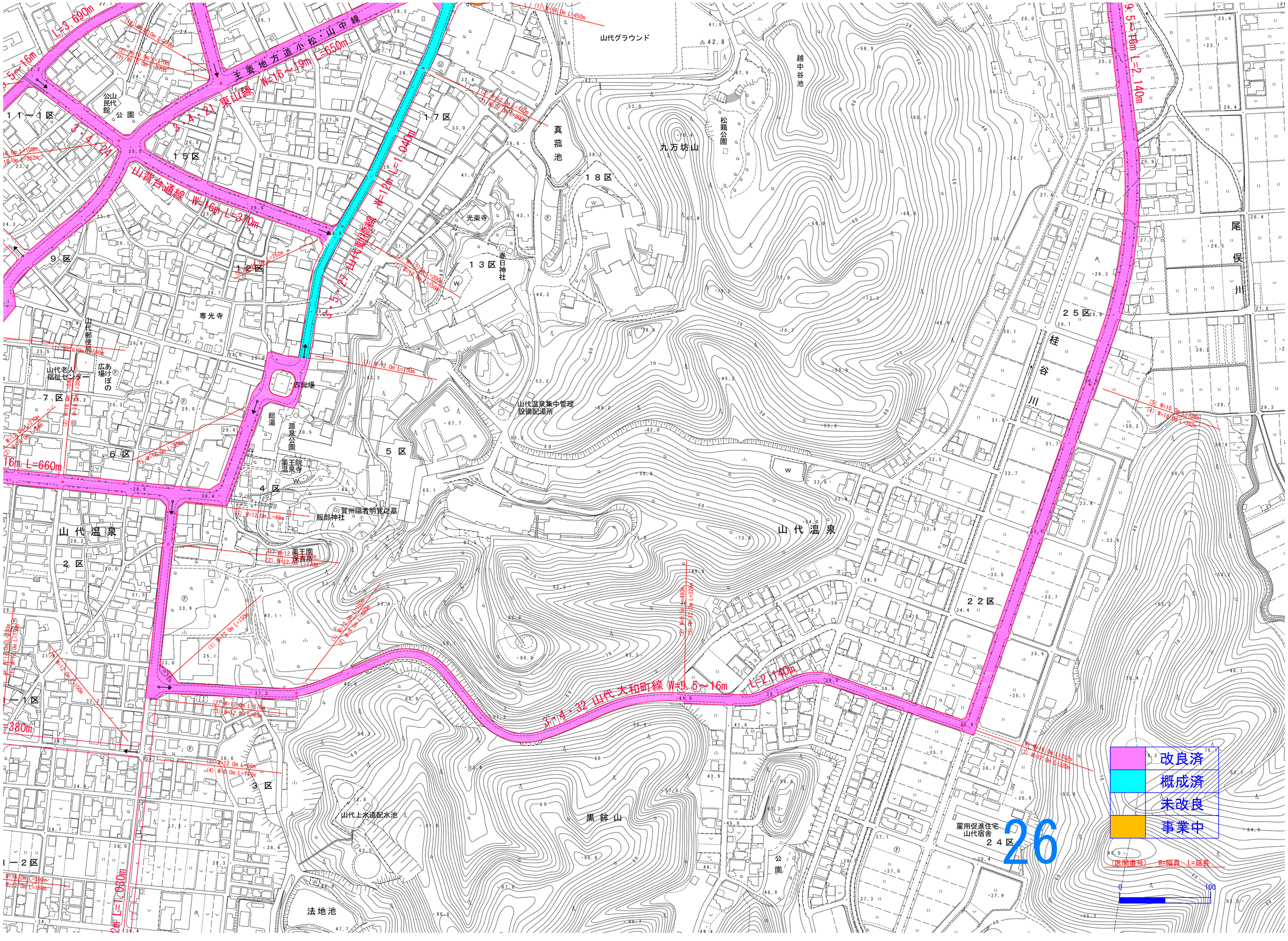
主要地方道小松・山中線 W=16～19m L=650m
3・4・21 東山線
3・4・24
山代古道線 W=16m L=370m
3・4・27 山中温泉線 W=12m L=1,040m
3・4・32 山代大和町線 W=9.5～16m L=2,140m
9.5～16m L=2,140m
L=3,690m
16m L=660m
L=1,080m
#380m
山代グラウンド
越中谷池
真菰池
九万坊山
松籟公園
光楽寺
春日神社
専光寺
古総場
山代温泉集中管理設備配湯所
公山民館
公園
あけぼの広場
山代老人福祉センター
山代郵便局
総湯
源泉公園
薬王院温泉寺
服部神社
賀州隠者明覚之墓
山代上水道配水池
法地池
黒鉾山
雇用促進住宅山代宿舎
１１－１区
１１－２区
１区
２区
３区
４区
５区
６区
７区
９区
１２区
１３区
１５区
１７区
１８区
２２区
２４区
２５区
改良済
概成済
未改良
事業中
（区間番号） W=幅員 L=延長
0
100
26