

農業経営意向調査 調査結果報告書

～地域農業の継続的な発展のために～



平成 30 年 11 月

加賀市農業委員会

～ 目 次 ～

1 調査の趣旨、調査の概要等	頁
(1) 趣旨	1
(2) 概要	1
(3) 回収状況	2
(4) 集計にあたって	2
(5) 集計方法	3
2 調査結果	
(1) 農業経営形態について	4
(2) 農業経営面積について	4
(3) 耕作農地の所在地について	6
(4) 現在取り組んでいる部門（耕作物）について	7
(5) 概ね5年後の農業経営の意向について	8
(参考) 経営縮小又は経営廃止の意向者の農業経営面積	10
(6) 経営規模拡大の方法について	11
(7) 規模縮小又は経営廃止の理由について	12
(8) 規模縮小又は経営廃止後の農地について	13
(9) 農業後継者の有無について	14
(10) 誰が農業後継者となるかについて	16
3 農業経営意向調査調査票（戸別訪問版）	17

1 調査の趣旨、調査の概要等

(1) 趣旨

全国的に農業を取り巻く環境は非常に厳しく、担い手の不足や高齢化の進行などから耕作放棄地が増加する傾向にあり、5年後、10年後の展望が描けない状況にあります。

そこで、本市における地域農業の継続的な発展を図るため、地域の担い手である農業者を対象に、5年後、10年後の近い将来における自らの農業経営の意向について把握することを目的とした調査を実施することとしました。

この調査の結果を踏まえて、今後、経営規模縮小を考えている農業者と経営規模拡大の意向のある農業者とをつなぎ、担い手が効率的かつ安定的に農業経営ができるよう農地の集積・集約化を促すとともに、後継者不足による農地の遊休化の解消を図るための施策展開の基礎的資料として有効活用を図ります。

なお、本年度は、認定農業者のうち65歳以上の者を対象とし、継続的な農業経営の可否についてのデータ取得を目的とした調査としました。

(2) 概要

① 調査対象者

加賀市認定農業者（個人）のうち、65歳以上の者143人を対象としました。

なお、認定農業者は平成30年4月1日現在で認定農業者であった者を含むものとし、年齢は平成30年9月1日現在の年齢が65歳以上である者としてしました。

② 調査期間

区分	調査期間
郵送による調査	平成30年10月1日～10月31日
戸別訪問による調査	平成30年9月25日～10月31日

③ 調査方法

調査は、「郵送によるもの」と「戸別訪問による対面によるもの」の2種類としました。

区分	人数	調査方法
65歳以上70歳未満の者	57人	農業委員会事務局から調査対象者宅へ調査票を郵送し、返信用封筒により回収
70歳以上の者	86人	市内12区域担当の農地利用最適化推進委員及び農業委員による調査対象者宅を戸別訪問し、対面により調査
計	143人	

(3) 回収状況

区域		区分	調査対象者数	回収数
1	南郷地区	郵送	2	2
		訪問	8	8
2	作見地区	郵送	4	2
		訪問	9	9
3	庄地区	郵送	8	7
		訪問	13	11
4	山中温泉地区、河南地区、別所地区及び西谷地区	郵送	—	—
		訪問	—	—
5	分校地区及び動橋地区	郵送	16	14
		訪問	19	19
6	大聖寺地区	郵送	4	3
		訪問	3	3
7	橋立地区	郵送	2	2
		訪問	8	6
8	三谷地区、三木地区及び塩屋地区	郵送	5	4
		訪問	5	5
9	山代地区、東谷口地区、東谷地区及び勅使地区	郵送	5	4
		訪問	8	8
10	片山津地区	郵送	3	2
		訪問	—	—
11	金明地区	郵送	3	3
		訪問	9	9
12	湖北地区	郵送	5	3
		訪問	4	4
計		郵送	57	46
		訪問	86	82
総計			143	128

※ 回収できなかった調査票は、調査対象者が調査時点で離農している、長期入院中である等の理由である。

(4) 集計にあたって

- 回答いただいた調査票のうち、設問によっては無回答のものがあり、それを集計から除外したため、合計が設問によって異なる場合があります。
- 回答比率の合計が100%となるよう、調整している場合があります。
- グラフは全て比率で表示しています。
- Q4の選択肢に「大豆」を設けておらず、回答に「大豆」が多かったため、集計の際に「大豆」を「その他」とせず、「大豆」を掲げて集計しています。

(5) 集計方法

この調査の結果は、農地利用最適化推進委員及び農業委員による農地利用の最適化の推進のための地域活動における基礎資料として活用するとともに、「人・農地プラン」推進のための集落座談会等における協議資料ともするため、次の方法により集計しました。

区分	集計方法
Q1：農業経営形態（農業収入の状況） Q2：農業経営面積（自作地・借入地） Q3：農地の所在地 Q4：取り組んでいる部門（作付けの種類） Q6：規模拡大の方法	（全体集計） 全ての回答者の単純集計
Q7：規模縮小又は農業経営廃止の理由 Q8：規模縮小又は農業経営廃止後の農地 Q10：農業後継者の類型	（年齢別集計） 「65歳以上70歳未満」、「70歳以上75歳未満」、「75歳以上」の3区分で集計
Q5：概ね5年後の農業経営の意向 Q9：農業後継者の有無	（年齢別集計） 「65歳以上70歳未満」、「70歳以上75歳未満」、「75歳以上」の3区分で集計 （担当区域別集計） 農地利用最適化推進委員の担当区域12区域ごとの集計
（参考）経営縮小又は経営廃止後の意向者の農業経営面積	（クロス集計） 概ね5年後に農業経営縮小又は廃止を考えている農業者の農業経営面積について集計

（参考）管内12区域及び戸別訪問調査担当 農地利用最適化推進委員・農業委員

区域	農地利用最適化推進委員	農業委員
1 南郷地区	西出 光男	中村 義隆
2 作見地区	東 勇夫	荒谷 裕一
3 庄地区	桂田 勇輝	平田 正久 田端 かず子（中立委員）
4 山中温泉地区、河南地区、別所地区及び西谷地区	村井 幸一	幸前 敏夫
5 分校地区及び動橋地区	和田 藤一郎	辻 要 中村 眞
6 大聖寺地区	西村 宗一郎	久保田 美智子 中野 昭廣
7 橋立地区	山道 志朗	久保田 美智子
8 三谷地区、三木地区及び塩屋地区	永田 素生	中村 義隆 池端 幸雄
9 山代地区、東谷口地区、東谷地区及び勅使地区	西出 博章 前川 政宏	大家 法師
10 片山津地区	山崎 誠	中出 基久夫
11 金明地区	中池 徹生	小川 廣行
12 湖北地区	一色 眞一	佐々木 茂

2 調査結果

(1) 農業経営形態について

【Q1】あなたの農業経営形態は次のどれに当てはまりますか。(ひとつに○)

区分	人数(人)	構成比(%)
農業収入のみ	46	36
農業収入が多い	48	38
他の収入が多い	33	26
計	127	100

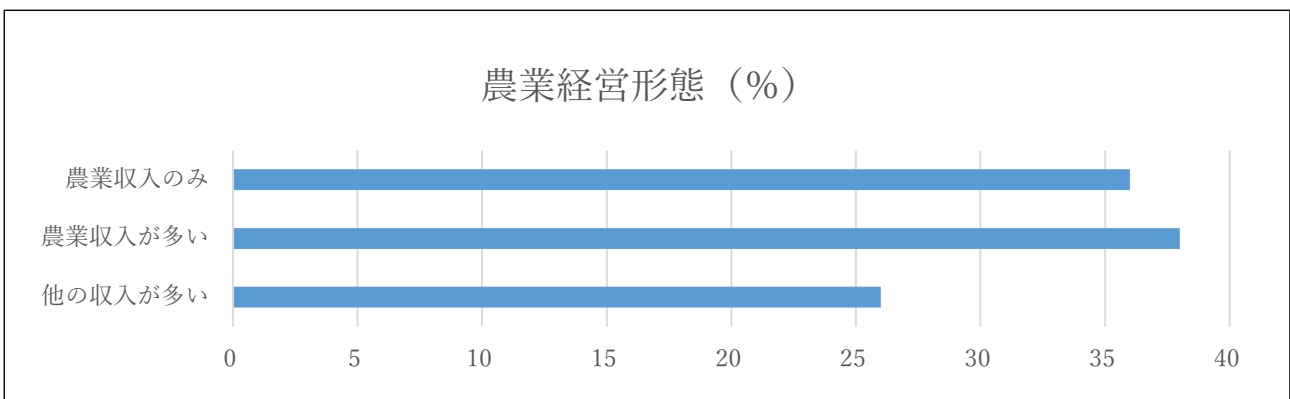

※ 収入は調査対象者個人の収入であり、調査対象者を含む世帯の収入ではないことに留意してください。

(2) 農業経営面積について

【Q2】あなたの農業経営面積は次のどれに当てはまりますか。自作地と借入地に分けてお答えください。(ひとつに○)

(自作地)

区分	人数(人)	構成比(%)
50a未満	5	4
50a以上1ha未満	13	10
1ha以上2ha未満	41	32
2ha以上5ha未満	60	47
5ha以上10ha未満	8	6
10ha以上	1	1
自作地なし	0	0
計	128	100

(借入地)

区分	人数(人)	構成比(%)
50a未満	10	8
50a以上1ha未満	10	8
1ha以上2ha未満	36	28
2ha以上5ha未満	38	30
5ha以上10ha未満	20	15
10ha以上	5	4
借入地なし	9	7
計	128	100

(自作地)

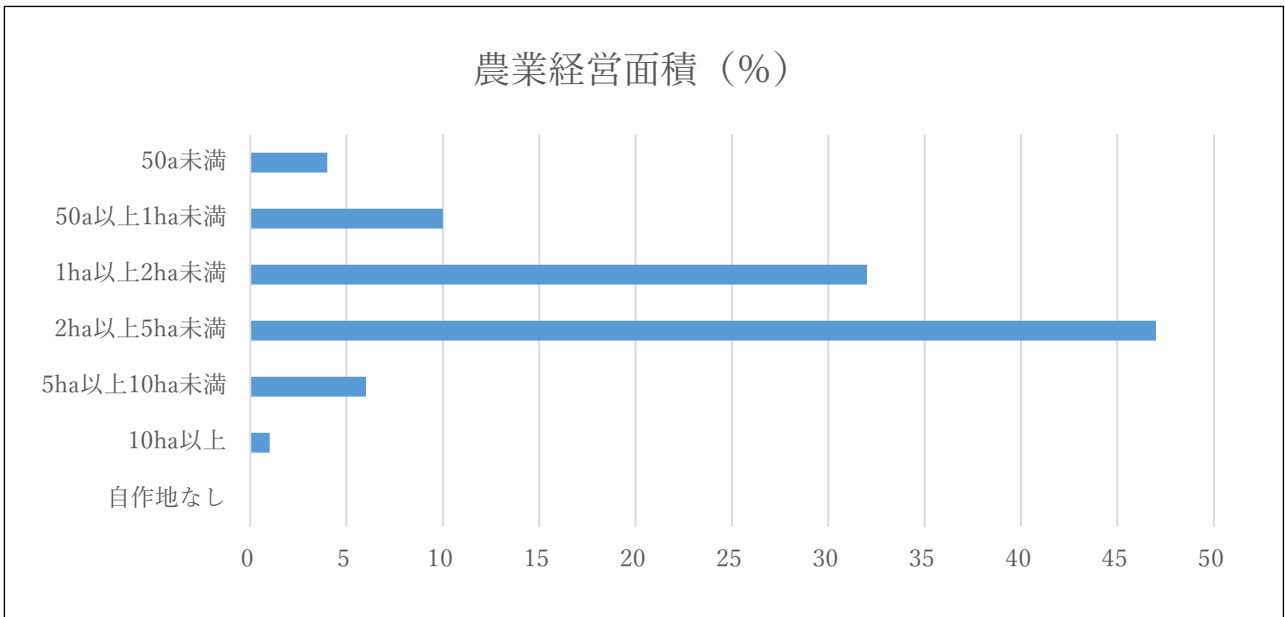

(借入地)

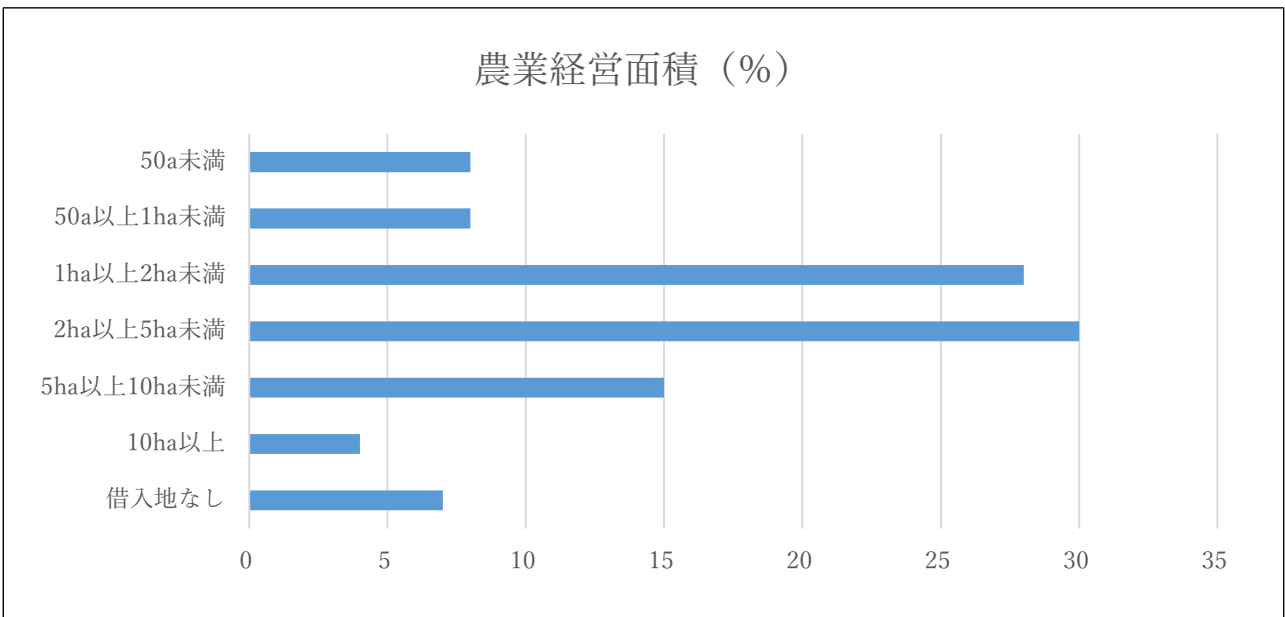

(3) 耕作農地の所在地について

【Q3】あなたが耕作している農地（自作地・借入地ともに）の所在地はどこですか。

（当てはまるものすべてに○）

区分	人数（人）	構成比（％）
自己集落	95	74
市内他集落	5	4
市外	0	0
自己集落＋市内他集落	24	19
自己集落＋市外	1	1
市内他集落＋市外	0	0
自己集落＋市内他集落＋市外	2	2
計	127	100

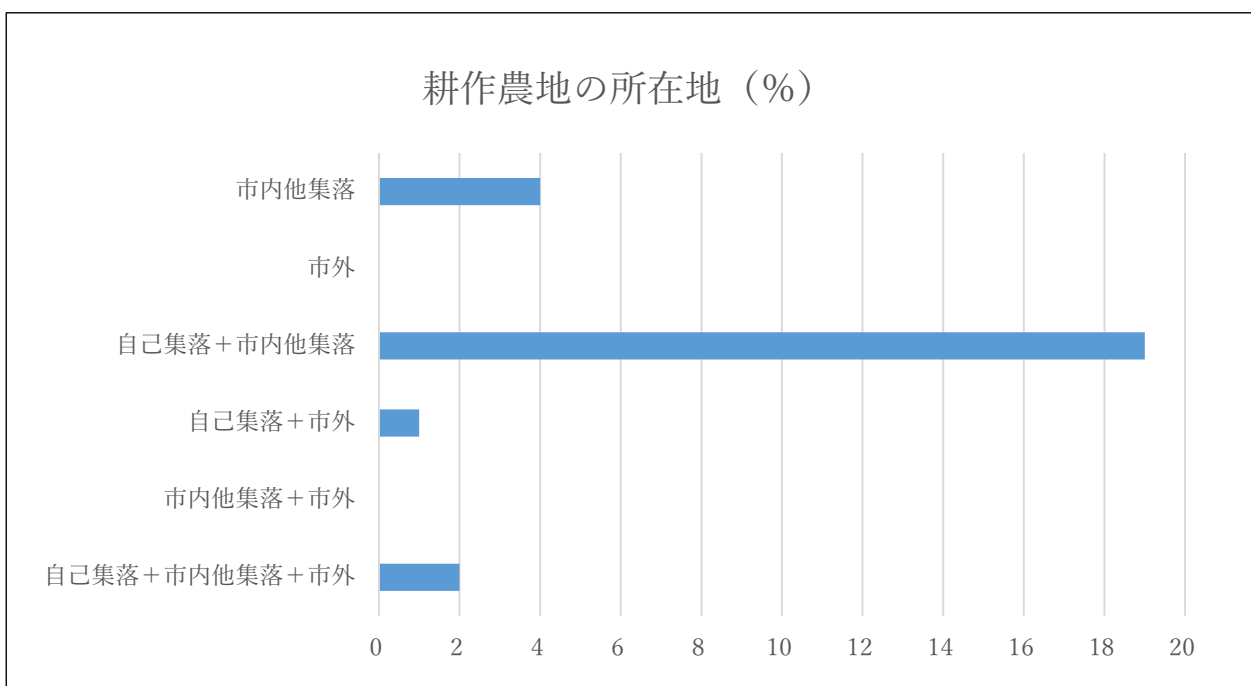

(4) 現在取り組んでいる部門（耕作物）について

【Q4】あなたが現在取り組んでいる部門は何ですか。（当てはまるものすべてに○）

区分	人数（人）	比率（％）
水稻	126	99
麦	6	5
そば	20	16
大豆	20	16
露地野菜 ※1	35	28
施設野菜 ※2	5	4
果樹 ※3	2	2
その他 ※4	2	2

※1 「露地野菜」は、枝豆、オクラ、南瓜、キャベツ、スイートコーン、ズッキーニ、大根、玉ねぎ、トマト、人参、ネギ、白菜、ブロッコリーの記載がありました。

※2 「施設野菜」は、キュウリ、スナップエンドウ、トマト、ナス、メロン、リーフレタス、レタスの記載がありました。

※3 「果樹」は、柿の記載がありました。

※4 「その他」は、椎茸、葉ボタンの記載がありました。

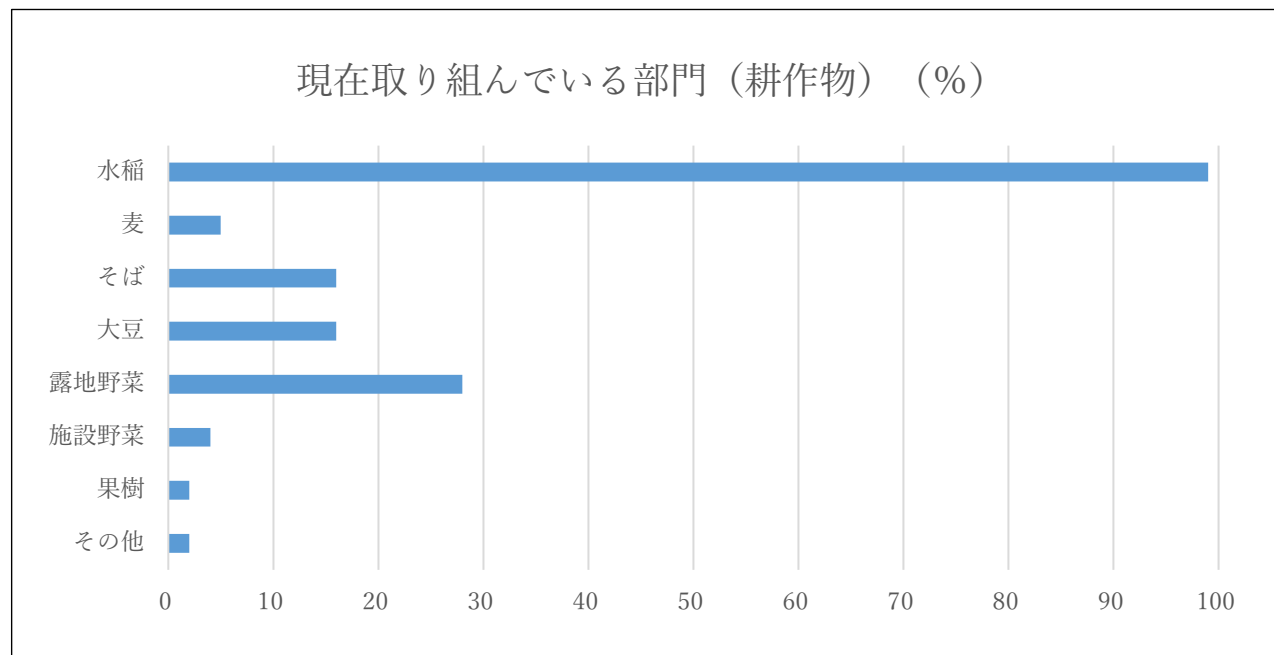

(5) 概ね5年後の農業経営の意向について

【Q5】あなたは今後（概ね5年後）、現在の経営をどのようにしていかれる予定ですか。

（ひとつに〇）

（年齢別集計）

（単位：人）

区分	65歳以上 70歳未満	70歳以上 75歳未満	75歳以上	計
規模拡大	11	6	3	20
現状維持	29	30	15	74
規模縮小	5	9	10	24
経営廃止	1	4	3	8
計	46	49	31	126

（単位：%）

区分	65歳以上 70歳未満	70歳以上 75歳未満	75歳以上	計
規模拡大	24	12	10	16
現状維持	63	61	48	59
規模縮小	11	19	32	19
経営廃止	2	8	10	6
計	100	100	100	100

概ね5年後の農業経営の意向（%）

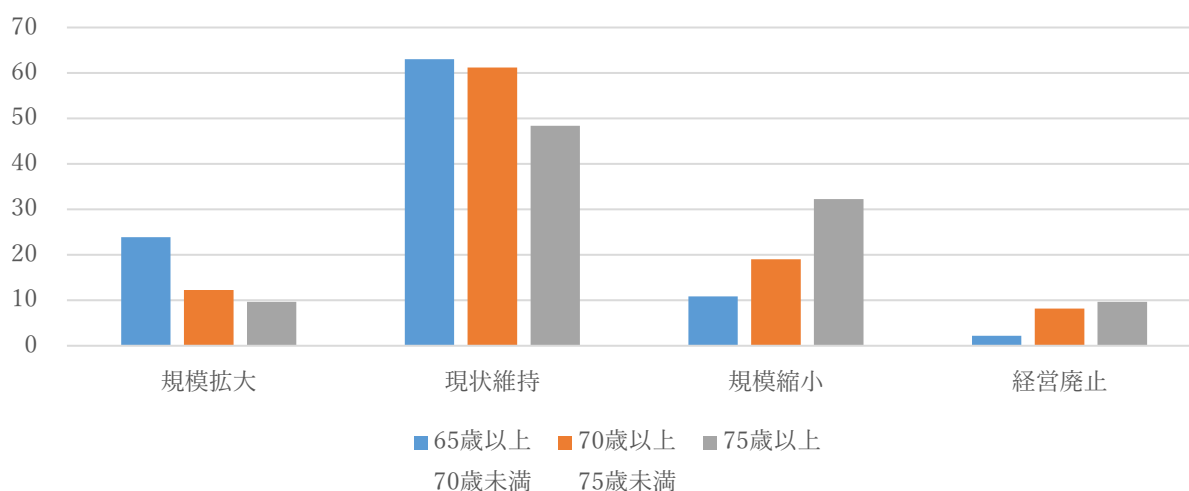

(区域ごとの集計)

(単位：人)

区域	規模拡大	現状維持	規模縮小	経営廃止	計
第1区域	3	5	1	1	10
第2区域	2	4	3	2	11
第3区域	2	12	1	3	18
第4区域	-	-	-	-	-
第5区域	8	18	7	0	33
第6区域	1	3	1	0	5
第7区域	3	3	2	0	8
第8区域	0	8	1	0	9
第9区域	0	8	3	1	12
第10区域	0	2	0	0	2
第11区域	1	7	3	1	12
第12区域	0	4	2	0	6
計	20	74	24	8	126

(単位：%)

区域	規模拡大	現状維持	規模縮小	経営廃止	計
第1区域	30	50	10	10	100
第2区域	18	37	27	18	100
第3区域	11	66	6	17	100
第4区域	-	-	-	-	-
第5区域	24	55	21	0	100
第6区域	20	60	20	0	100
第7区域	38	38	24	0	100
第8区域	0	89	11	0	100
第9区域	0	67	25	8	100
第10区域	0	100	0	0	100
第11区域	8	59	25	8	100
第12区域	0	67	33	0	100
計	16	59	19	6	100

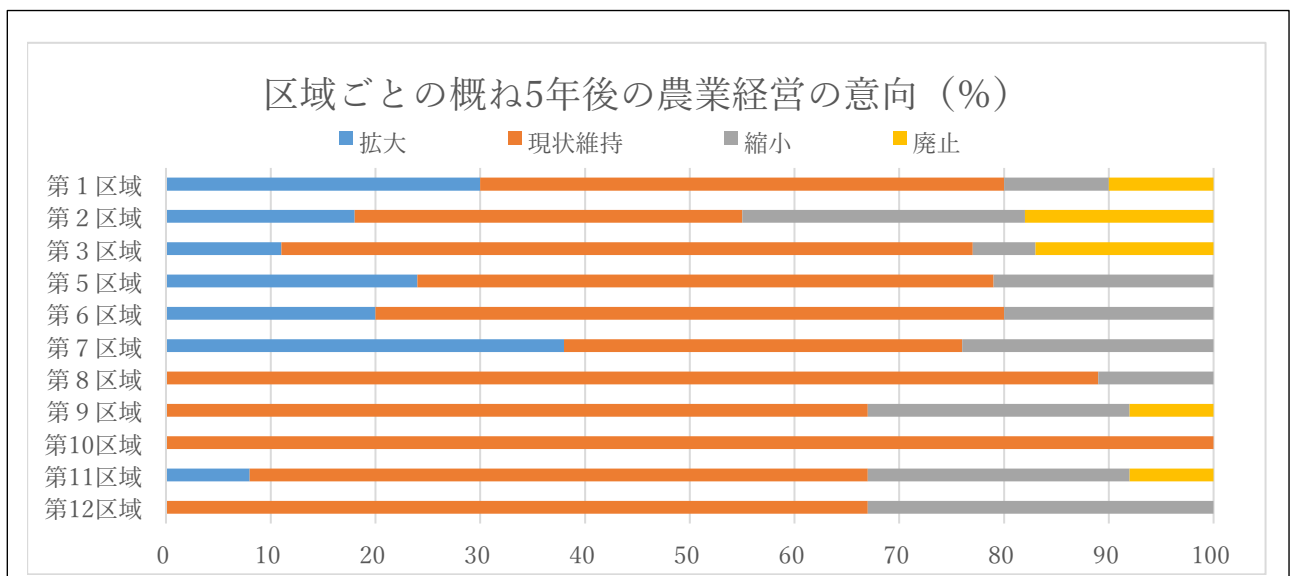

(参考) 経営縮小又は経営廃止の意向者の農業経営面積

概ね5年後に現在の農業経営を縮小又は廃止することを考えている農業者の農業経営面積について集計しました。農業後継者がいる場合は継続的な農業経営が可能となりますが、農業後継者いない場合は農地の遊休化が懸念されます。

(経営縮小意向者の農業経営面積)

(自作地)

区分	人数(人)	構成比(%)
50a未満	2	8
50a以上1ha未満	0	0
1ha以上2ha未満	7	29
2ha以上5ha未満	13	55
5ha以上10ha未満	1	4
10ha以上	1	4
自作地なし	0	0
計	24	

(借入地)

区分	人数(人)	構成比(%)
50a未満	3	13
50a以上1ha未満	2	8
1ha以上2ha未満	3	13
2ha以上5ha未満	9	37
5ha以上10ha未満	5	21
10ha以上	0	0
借入地なし	2	8
計	24	100

※ 上記24人のうち、2人が「後継者がいる(いずれも家族等が後継者)」、4人が「後継者のめどがついている(3人が家族等、1人が地域の担い手が後継者)」と回答しています。

(経営廃止意向者の農業経営面積)

(自作地)

区分	人数(人)	構成比(%)
50a未満	0	0
50a以上1ha未満	0	0
1ha以上2ha未満	1	13
2ha以上5ha未満	6	74
5ha以上10ha未満	1	13
10ha以上	0	0
自作地なし	0	0
計	8	100

(借入地)

区分	人数(人)	構成比(%)
50a未満	1	13
50a以上1ha未満	0	0
1ha以上2ha未満	3	37
2ha以上5ha未満	2	25
5ha以上10ha未満	0	0
10ha以上	0	0
借入地なし	2	25
計	8	100

※ 上記8人のうち、1人が「後継者がいる(家族等又は地域の担い手が後継者)」と回答しています。

(6) 経営規模拡大の方法について

【Q6】 Q5で「① 規模拡大」に○印をつけられた方にお尋ねします。どのような方法で規模拡大をされますか。(当てはまるものすべてに○)

区分	人数(人)	比率(%)
農地購入	3	15
農地借入	19	79
農作業受託	5	25
その他	0	0

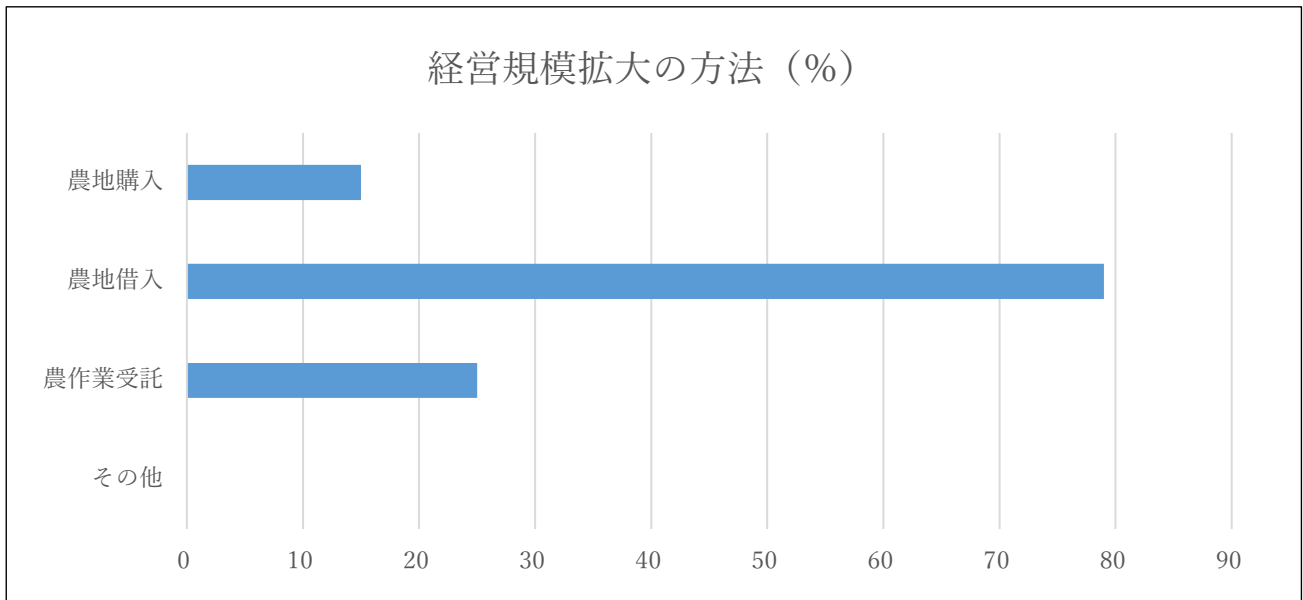

(7) 規模縮小又は経営廃止の理由について

【Q7】Q5で「③ 規模縮小」又は「④ 農業経営をやめる」に○印をつけられた方にお尋ねします。規模縮小又は農業経営をやめる理由は何ですか。
(当てはまるものすべてに○)

(年齢別集計)

(単位：人)

区分	65歳以上 70歳未満	70歳以上 75歳未満	75歳以上	計
農業後継者がいない	2	11	6	19
高齢、病気のため働けない	5	7	10	22
農業魅力なく、先行き不安	0	1	2	3
その他	0	0	0	0
計	7	19	18	44

(単位：%)

区分	65歳以上 70歳未満	70歳以上 75歳未満	75歳以上	計
農業後継者がいない	29	58	33	43
高齢、病気のため働けない	71	37	56	50
農業魅力なく、先行き不安	0	5	11	7
その他	0	0	0	0
計	100	100	100	100

規模縮小又は農業経営廃止の理由 (%)

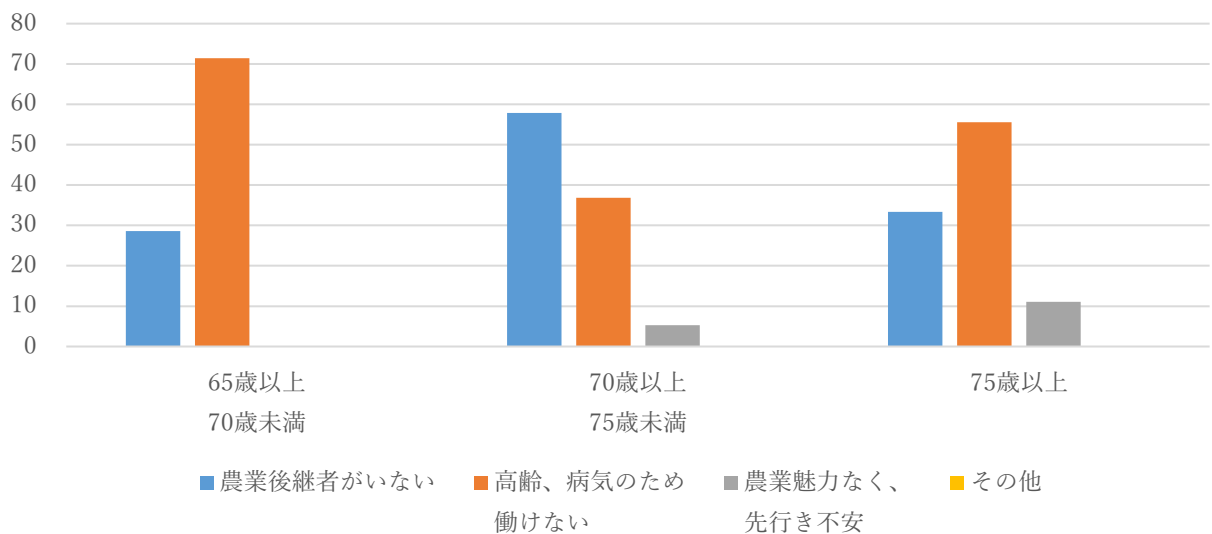

(8) 規模縮小又は経営廃止後の農地について

【Q8】Q5で「③ 規模縮小」又は「④ 農業経営をやめる」に○印をつけられた方にお尋ねします。規模縮小又は農業経営廃止後、農地をどのようにされますか。
(当てはまるものすべてに○)

(年齢別集計)

(単位：人)

区分	65歳以上 70歳未満	70歳以上 75歳未満	75歳以上	計
農地売却	0	1	1	2
農地貸付	5	7	7	19
農作業委託	1	5	5	11
その他	2	3	2	7
計	8	16	15	39

(単位：%)

区分	65歳以上 70歳未満	70歳以上 75歳未満	75歳以上	計
農地売却	0	6	7	5
農地貸付	62	44	47	49
農作業委託	13	31	33	28
その他	25	19	13	18
計	100	100	100	100

※ 「その他」は、借入地の返還、農業後継者に委ねる等

規模縮小又は農業経営廃止後の農地 (%)

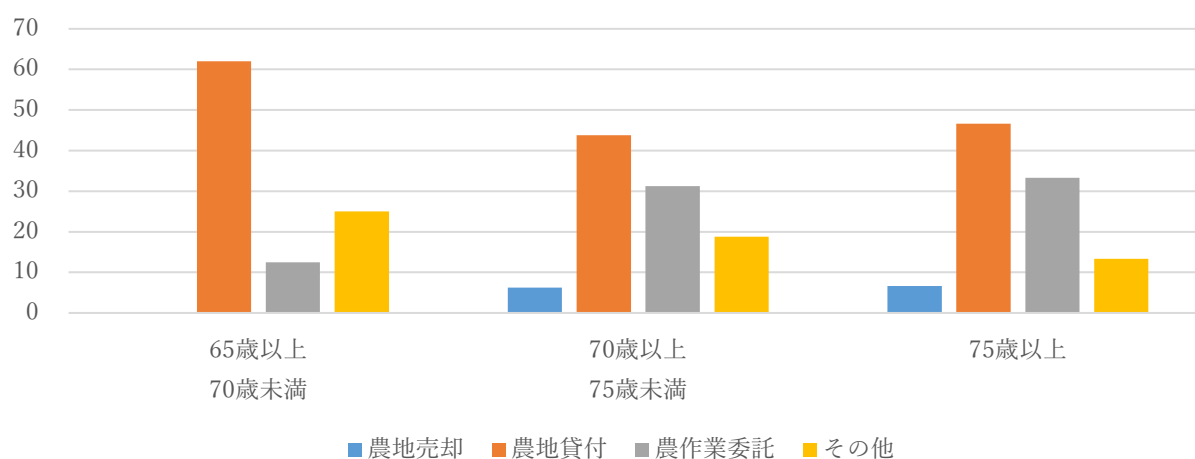

(9) 農業後継者の有無について

【Q9】あなたの農業後継者についてお尋ねします。(ひとつに〇)

(年齢別集計)

(単位：人)

区分	65歳以上 70歳未満	70歳以上 75歳未満	75歳以上	計
後継者がいる	7	10	9	26
後継者のめどがついている	14	10	11	35
後継者がいない	25	30	10	65
計	46	50	30	126

(単位：%)

区分	65歳以上 70歳未満	70歳以上 75歳未満	75歳以上	計
後継者がいる	15	20	30	21
後継者のめどがついている	31	20	37	28
後継者がいない	54	60	33	51
計	100	100	100	100

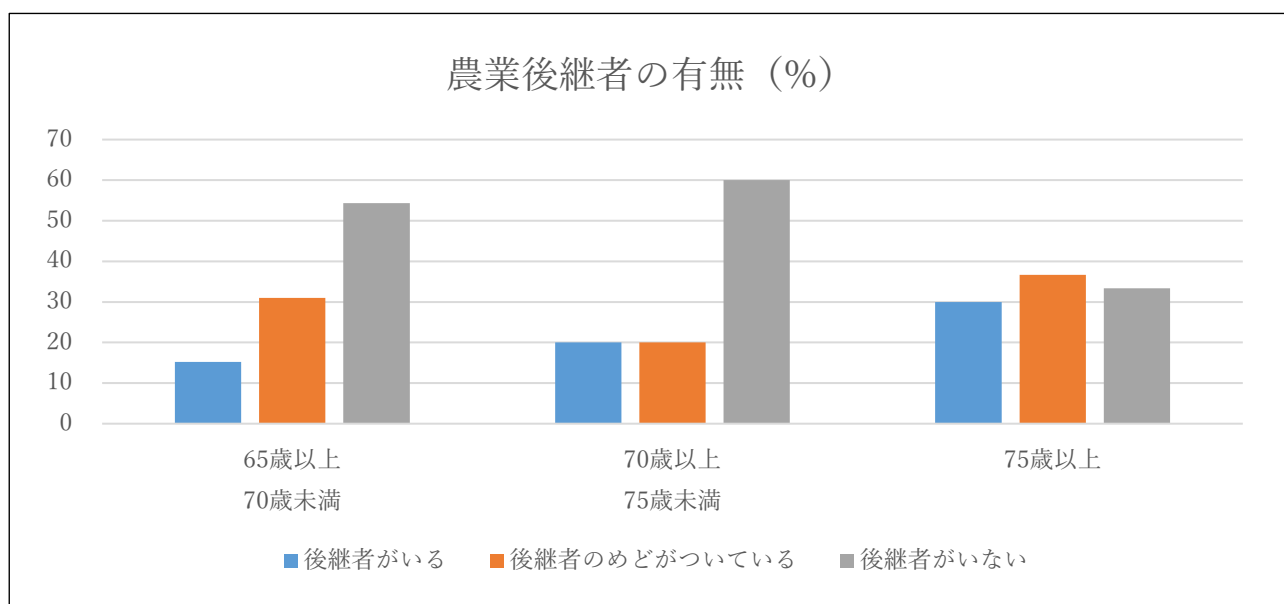

(区域ごとの集計)

(単位：人)

区域	後継者がいる	後継者のめど	後継者がいない	計
第1区域	3	2	5	10
第2区域	3	0	8	11
第3区域	4	3	11	18
第4区域	-	-	-	-
第5区域	7	14	12	33
第6区域	3	0	3	6
第7区域	0	2	5	7
第8区域	0	1	8	9
第9区域	1	7	4	12
第10区域	1	1	0	2
第11区域	3	3	6	12
第12区域	1	2	3	6
計	26	35	65	126

(単位：%)

区域	後継者がいる	後継者のめど	後継者がいない	計
第1区域	30	20	50	100
第2区域	27	0	73	100
第3区域	22	17	61	100
第4区域	-	-	-	-
第5区域	21	43	36	100
第6区域	50	0	50	100
第7区域	0	29	71	100
第8区域	0	11	89	100
第9区域	8	59	33	100
第10区域	50	50	0	100
第11区域	25	25	50	100
第12区域	17	33	50	100
計	21	28	51	100

区域ごとの農業経営後継者の有無 (%)

■ 後継者がいる ■ 後継者のめど ■ 後継者がいない

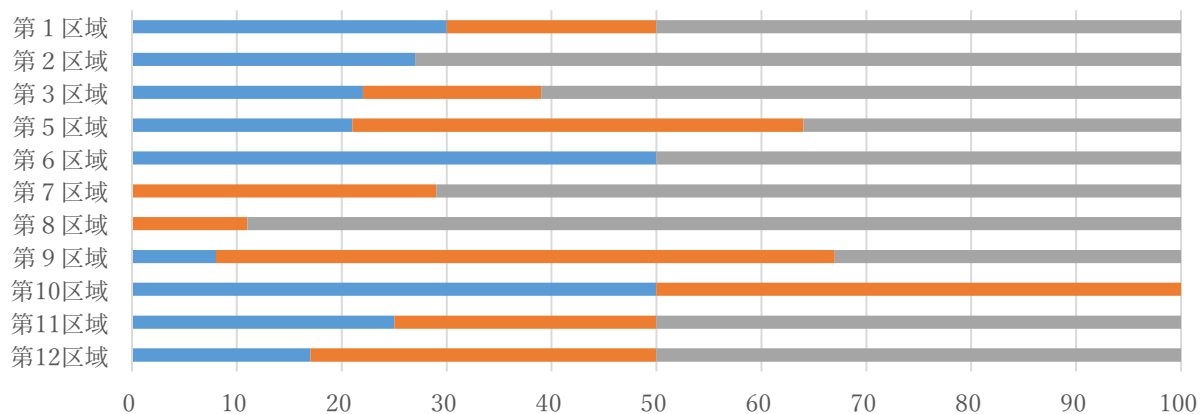

(10) 誰が農業後継者となるかについて

【Q10】 Q9で「① 農業後継者がいる」又は「② 農業後継者のめどはついていない」に○印をつけられた方にお尋ねします。その農業後継者はどんな方ですか。(当てはまるものすべてに○)

(年齢別集計)

(単位：人)

区分	65歳以上 70歳未満	70歳以上 75歳未満	75歳以上	計
家族等	20	19	18	57
地域の担い手	1	2	1	4
営農組織	0	0	1	1
農地所有適格法人	0	0	0	0
その他	0	0	0	0
計	21	21	20	62

(単位：%)

区分	65歳以上 70歳未満	70歳以上 75歳未満	75歳以上	計
家族等	95	90	90	92
地域の担い手	5	10	5	6
営農組織	0	0	5	2
農地所有適格法人	0	0	0	0
その他	0	0	0	0
計	100	100	100	100

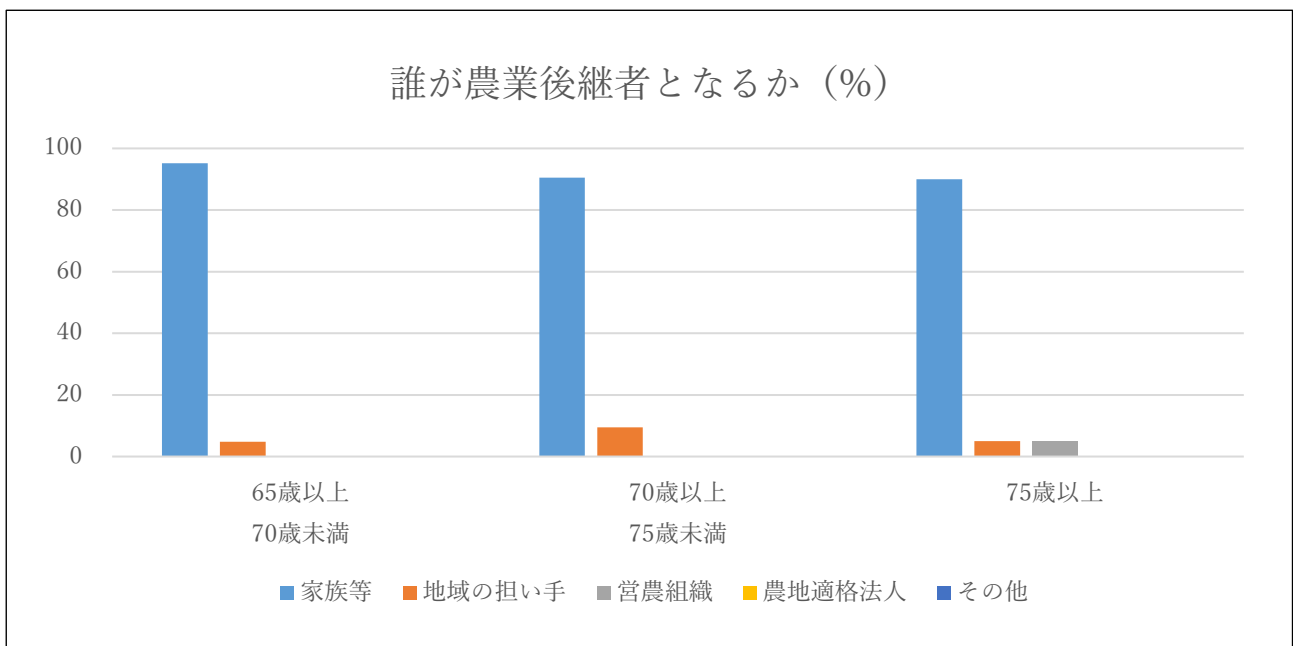

3 農業経営意向調査調査票（戸別訪問版）

農業経営意向調査

～地域農業の継続的な発展のために～

氏名	住所	電話番号
〇〇 〇〇 様	〒922-000 加賀市〇〇町〇番地	72-1111

日頃、加賀市農業委員会の運営にご理解ご協力をいただき、誠にありがとうございます。
ございます。

さて、全国的に農業を取り巻く環境は非常に厳しく、担い手の不足や高齢化の進行などから耕作放棄地が増加する傾向にあり、5年後、10年後の展望が描けない状況にあります。

そこで、本市における地域農業の継続的な発展を図るため、農業者の皆さんを対象に、5年後、10年後の近い将来、ご自身の農業経営のご意向をお伺いすることで、今後、経営規模縮小を考えている方と経営規模拡大意向のある方とをつなぐため、「農業経営意向調査」を実施することといたしました。

この調査で得られました結果は、今後の農地利用の最適化の推進を図るための貴重なデータとして活用して参りたいと考えております。

何かとお忙しい折大変お手数をお掛けしますが、趣旨をご理解いただき、何卒ご協力くださいますよう、よろしく願いいたします。

平成 30 年 9 月

加賀市農業委員会 会長 小川 廣行

【アンケート調査の時期並びに対象及び方法】

アンケート調査の時期	平成 30 年 9 月下旬から 10 月下旬までの間
アンケート調査の対象	加賀市認定農業者のうち、70 歳以上の方を調査対象とします。 なお、認定農業者は平成 30 年 4 月 1 日現在、年齢は平成 30 年 9 月 1 日現在を基準日とします。 (参考) 65 歳以上 70 歳未満の加賀市認定農業者も調査対象とし、別途郵送による調査を実施しています。
アンケート調査の方法	あなたのお住まいを担当する農業委員及び農地利用最適化推進委員があなたのご自宅を訪問して、対面により調査を行います。

【個人情報の取扱い】

このアンケート調査で収集したデータは、加賀市農業委員会が行う農地利用の最適化の推進のための施策に活用させていただきますので、あらかじめご了承ください。

具体的には、農業委員及び農地利用最適化推進委員への情報提供や「人・農地プラン」推進のための集落座談会における協議資料としての活用等を予定しています。

なお、お手数ですが、調査票冒頭の同意欄に署名、押印をお願いします。

【アンケート調査の記入方法】

回答は、次の記入例を参考にしてください。

なお、「ひとつに○」と記載されている設問はひとつだけ選択し、「当てはまるものすべてに○」と記載されている設問は、当てはまるものすべてを選択してください。

また、選択肢に「(集落名)」、「(市町村名)」又は「(具体的に)」が記載されているものは、カッコ内に記入してください。

◇記入例◇

Q1	あなたの農業経営形態は次のどれに当てはまりますか。 (ひとつに○)
	① 農業収入だけである。
○	② 農業収入が他の収入より多い。
	③ 他の収入が農業収入より多い。

調査票

個人情報利用に係る同意欄	この調査による結果を農業委員会において農地利用の最適化の推進のための業務に活用することについて異議のない旨同意します。
	<p>平成30年 月 日 ← ※ 同意された日付を記入してください。</p> <p>住所 加賀市〇〇町〇番地</p> <p>→ 氏名 〇〇 〇〇 (印)</p> <p>※ あなたのお名前を記入して、認印を押印してください。</p>

Q1 あなたの農業経営形態は次のどれに当てはまりますか。(ひとつに○)

<input type="checkbox"/>	① 農業収入だけである。
<input type="checkbox"/>	② 農業収入が他の収入より多い。
<input type="checkbox"/>	③ 他の収入が農業収入より多い。

Q2 あなたの農業経営面積は次のどれに当てはまりますか。自作地と借入地に分けてお答えください。(ひとつに○)

(自作地)

<input type="checkbox"/>	① 50アール未満
<input type="checkbox"/>	② 50アール以上1ヘクタール未満
<input type="checkbox"/>	③ 1ヘクタール以上2ヘクタール未満
<input type="checkbox"/>	④ 2ヘクタール以上5ヘクタール未満
<input type="checkbox"/>	⑤ 5ヘクタール以上10ヘクタール未満
<input type="checkbox"/>	⑥ 10ヘクタール以上
<input type="checkbox"/>	⑦ 自作地なし

(借入地)

<input type="checkbox"/>	① 50アール未満
<input type="checkbox"/>	② 50アール以上1ヘクタール未満
<input type="checkbox"/>	③ 1ヘクタール以上2ヘクタール未満
<input type="checkbox"/>	④ 2ヘクタール以上5ヘクタール未満
<input type="checkbox"/>	⑤ 5ヘクタール以上10ヘクタール未満
<input type="checkbox"/>	⑥ 10ヘクタール以上
<input type="checkbox"/>	⑦ 借入地なし

Q3 あなたが耕作している農地（自作地・借入地ともに）の所在地はどこですか。（当てはまるものすべてに○）

① 自分が住んでいる集落

② 市内の他の集落（集落名）

③ 市外の農地（市町村名）

Q4 あなたが現在取り組んでいる部門は何ですか。（当てはまるものすべてに○）

① 水稲

② 麦

③ そば

④ 露地野菜（具体的に）

⑤ 施設野菜（具体的に）

⑥ 果樹（具体的に）

⑦ その他（具体的に）

Q5 あなたは今後（概ね5年後）、現在の農業経営をどのようにしていかれる予定ですか。（ひとつに○）

① 規模拡大 ⇒ Q6にお進みください。

② 現状維持

③ 規模縮小 ⇒ Q7及びQ8にお進みください。

④ 農業経営をやめる。 ⇒ Q7及びQ8にお進みください。

Q6 Q5で「① 規模拡大」に○印をつけられた方にお尋ねします。どのような方法で規模拡大をされますか。（当てはまるものすべてに○）

① 農地を購入したい。

② 農地を借りたい。（または、利用権を設定したい。）

③ 農作業を受託したい。

④ その他（具体的に）

Q 7	Q5で「③ 規模縮小」又は「④ 農業経営をやめる。」に○印をつけられた方にお尋ねします。規模縮小又は農業経営をやめる理由は何ですか。（当てはまるものすべてに○）
	① 農業後継者がいないから。
	② 高齢や病気等で十分に働けないから。
	③ 農業に魅力がなく、先行きが不安だから。
	④ その他(具体的に)

Q 8	Q5で「③ 規模縮小」又は「④ 農業経営をやめる。」に○印をつけられた方にお尋ねします。規模縮小又は農業経営廃止後、農地をどのようにされますか。（当てはまるものすべてに○）
	① 農地を売却したい。
	② 農地を貸したい。（または、利用権を設定したい。）
	③ 農作業を委託したい。
	④ その他(具体的に)

Q 9	あなたの農業後継者についてお尋ねします。（ひとつに○）
	① 農業後継者がいる。 ⇒ Q10にお進みください。
	② 農業後継者のめどはついている。 ⇒ Q10にお進みください。
	③ 農業後継者はいない。（または、めどはついていない。） ⇒ アンケートは終了です。

Q 10	Q9で「① 農業後継者がいる。」又は「② 農業後継者のめどはついている。」に○印をつけられた方にお尋ねします。その農業後継者はどんな方ですか。（当てはまるものすべてに○）
	① 家族等の親族
	② 認定農業者等地域の担い手
	③ 営農組合等集落営農組織
	④ 農地所有適格法人
	⑤ その他（具体的に)

調査は以上で終了です。ご協力いただきまして、誠にありがとうございました。